

L'ALOUETTE

VOLUME N° 16

A.P.L.S.-I.

ÉTÉ 1989

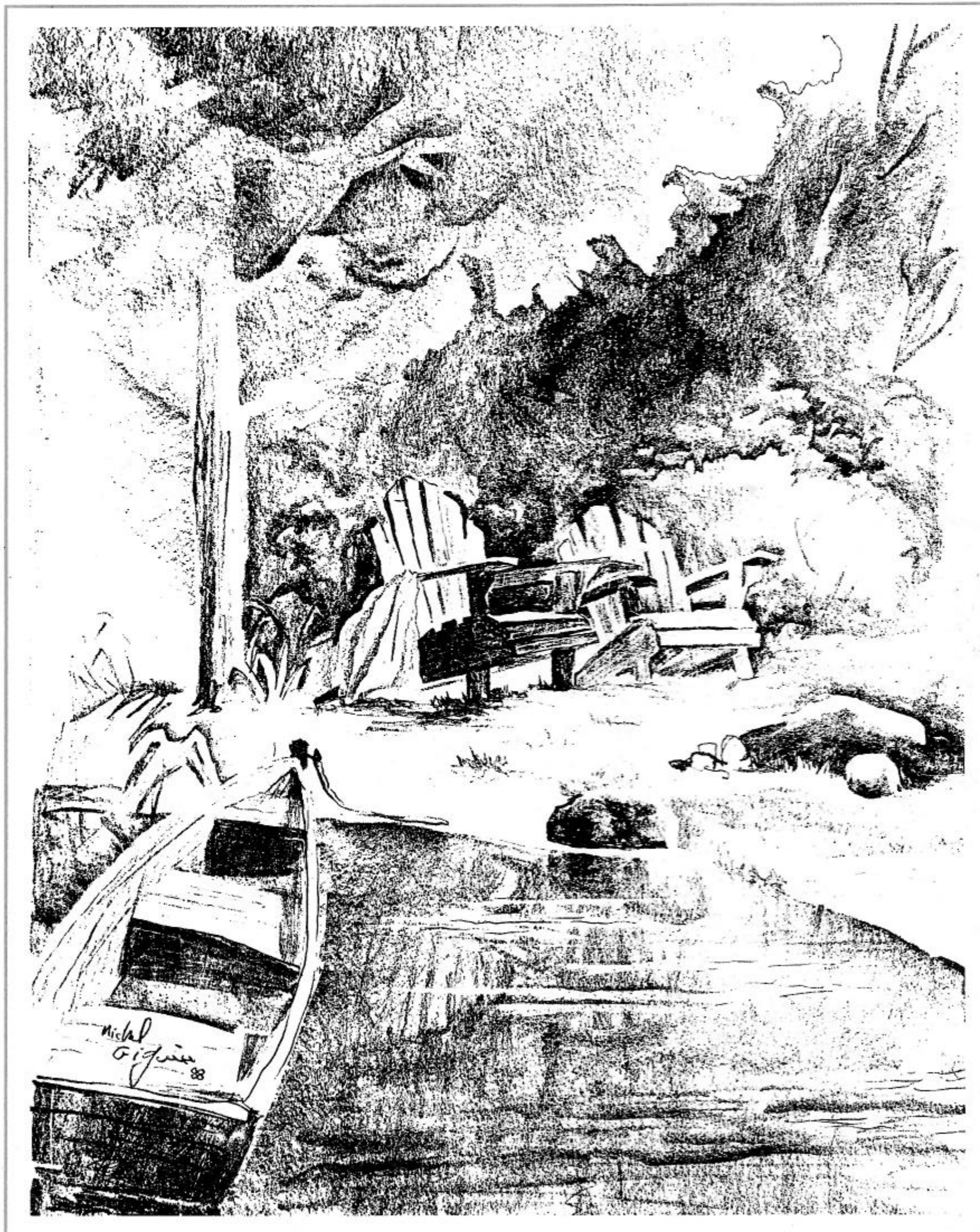

UNI

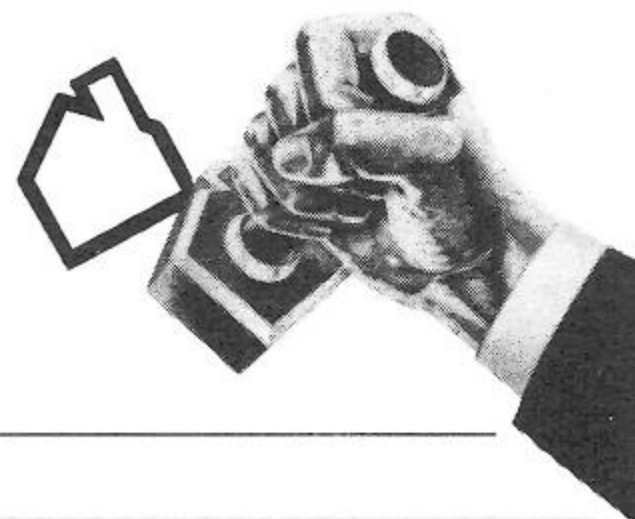

Union des Notaires en Immobilier
Les Immeubles UNI Inc., courtier



Jean-François Jobin
337-2650



Jacques Linteau
337-7813

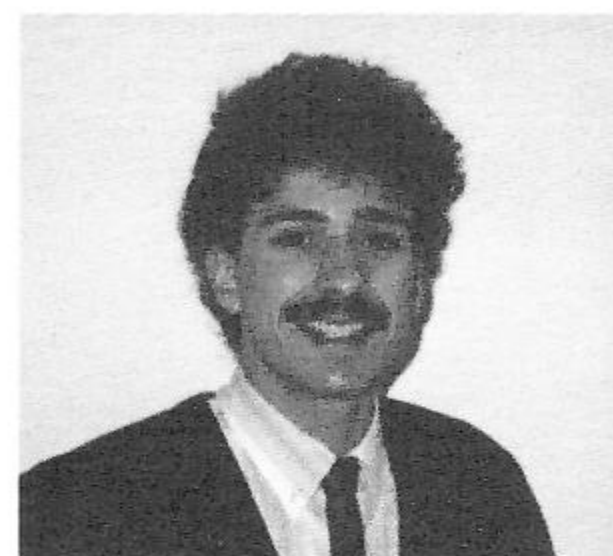

Philippe Moisan
337-4064 / 6804

Pour bien vendre ou bien acheter.

VENdre

- établissement de la valeur marchande
- conseils sur la mise en valeur de votre propriété
- programme de mise en marché.
- sélection d'acheteurs potentiels sérieux
- négociations efficaces
- conseils juridiques de votre notaire UNI

ACHETER

- analyse du profil de votre future maison
- établissement d'un prix d'achat judicieux
- choix de maisons dans le quartier recherché
- négociations efficaces
- analyse de différentes possibilités de financement
- conseils juridiques de votre notaire UNI

Les Immeubles UNI inc., Courtier vous souhaitent à tous une très belle saison estivale. . .

Les Immeubles UNI inc., courtier
Union des notaires en immobilier
Affilié à l'étude de Roux, Boilard & Plamondon, notaires.

196, St-Michel, St-Raymond
337-2271

4697 Rte Fossambault, Ste-Catherine
875-1134



Me Jean-Paul Roux
Me Mario Boilard
Me Marlène Plamondon

Notaires - Conseillers juridiques

196 St-Michel
St-Raymond

337-2222

□ LE MOT DE L'ÉDITEUR...

Avant de rédiger ces quelques mots, j'ai pris soin de relire les présentations des quatre années antérieures. Je me suis aperçu que je répétais à chaque fois un appel à l'aide. Croyez-le ou non, le tout a fini par porter fruit. En effet, une ex-collaboratrice de L'Alouette s'est jointe à moi pour superviser la vente de la publicité. Merci Louise Leclerc! Tu as peut-être sauvé L'Alouette du naufrage? Souhaitons que d'autres imitent ton geste de collaboration. L'espoir renaît.

Cette année, L'Alouette s'est hiérarchisé. Le responsable du comité des communications est maintenant M. Gaston Légaré et travailler avec Gaston c'est toujours un plaisir. Donc un bon "boss" mais encore une bonne "job" que de réaliser cette seizième édition. Outre le support de Louise, mentionnons Pierre Constantin, Ginette Cloutier, Louise Julien, Jimmy Verreault, Jacques A. Bilodeau et Mme Paul-Émile Duplain qui ont fourni d'excellentes photos. Parlant des photos, j'ai essayé cette année d'identifier le plus de gens possible. Toutes mes excuses pour les cas où je n'aurais pas réussi. Je reconnaissais bien certains visages mais les noms m'échappaient.

En terminant, un gros merci à nos fidèles annonceurs qui constituent l'épine dorsale de cet album. Nous vous sommes reconnaissants pour votre appui. Aux lectrices et lecteurs, beaucoup de plaisir à parcourir ces quelques pages!

Un bel été à toutes et tous!

A. Lacoursière

□ NOS ANNONCEURS À VOTRE SERVICE...

Alimentation	5, 11, 13, 17, 19, 39, 61, 75	Danse	11, 37, 43, 47, 57, 71
Ameublement	17	Décoration	47, 76
Articles de sport	25	Embarcations motorisées	15
Arts	9	Fleuriste	55
Assurances	9, 67	Hôtel-Motel	47, 57
Automobile		Hors-bord	15, 17
Cours de conduite	31	Magasins à rayons	41, 43, 47
Débosselage	7, 11	Magnétoscopes	13, 15
Pièces	33	Motocyclettes, motoneiges	15, 17
Service, entretien	27	Nettoyage, buanderie	53
Vente, location	13, 21, 22, 31	Pharmacie	43, 65
Bars, brasseries	5, 11, 37, 43, 47, 57, 71	Photographie	43, 65
Bijouterie, cadeaux	35, 41	Produits pétroliers	55
Boulangerie, pâtisserie	33	Pompes, filtres	42
Cablodistribution	49	Puits artésiens	63
Chaux	51	Réfrigération, climatisation	9, 59
Chaussures	35, 41, 45	Réparation appareils ménagers	59, 63
Construction		Restaurant	37, 43, 45, 57, 63, 65, 69
Béton, tuyaux	31, 51	Scies mécaniques	13, 17
Entr. généraux	13, 55	Services juridiques	53
Excavation	15, 33, 53, 65	Soins de beauté, coiffure	37, 41, 55
Fosses septiques	31, 33	Soins dentaires	47
Gravier, sable, terre	15, 33, 53, 63, 65	Tabagie	41
Location d'outils	47	Téléviseurs	13, 15
Maçonnerie	13	Tondeuses	13, 15, 17
Matériaux, outils, quincaillerie	7, 27, 29, 76	Véhicules tout-terrain	15
Pierre concassée	51	Transport, déménagement	31, 61
Portes et chassis	17, 27, 72, 76	Vêtements, mode	11, 15, 19, 35, 41, 45, 47, 55
Terrassement	15, 33, 53, 63, 65	Vidange de fosses septiques	63, 71
Courtiers	2, 9, 67	Vins domestiques	9
Couture, tissus	19		



□ LE MOT DU PRÉSIDENT...

Chers amies et amis,

L'an dernier, à pareille date, je vous lançais un appel à la solidarité pour maintenir vivante votre association. Cet appel a reçu une réponse des plus encourageante. En effet, non seulement le nombre de membres s'est-il maintenu, mais il a même progressé. Nous sommes maintenant plus de trois cent soixante (360) à partager l'idée qu'il est nécessaire de souscrire au maintien de l'A.P.L.S.-I.

L'été 88 a été merveilleux tant du point de vue du temps qu'il a fait que du côté participation des membres aux diverses activités sociales, sportives et culturelles. Votre attitude envers l'association a témoigné de l'attachement que vous y portiez. Aussi longtemps que vous appuyerez ainsi l'A.P.L.S.-I., aussi longtemps vous encouragerez des bénévoles à se dévouer à son bon fonctionnement. Parlant de bénévolat, je vous invite à joindre les rangs des divers comités. Vous verrez qu'il peut même être

agréable de travailler avec les équipes existantes et de mener à terme les divers projets. Le moindre coup de pouce sera toujours fort apprécié. En fait, il s'agit de rendre service tout en s'amusant.

Toujours côté bénévolat, je veux remercier en votre nom les directeurs sortants François Piché, Pierre Robitaille, Claude St-Arnaud et Antoine Lacoursière. Un merci spécial à ce dernier qui a quand même accepté la responsabilité de la publication de L'Alouette et qui a assuré l'actuel bureau de direction de son entière collaboration à divers comités.

1988 aura donc été une année de consolidation. Si vous y avez toutes et tous été pour beaucoup, je m'en voudrais tout de même de ne pas mentionner également le support des divers commanditaires et plus spécialement celui de la brasserie O'Keefe et de son représentant M. Jacques Plourde. Merci aussi à Mme Janine Paquet et à sa fille Chantal qui ont pris la relève au bingo. Merci enfin à toute l'équipe du bureau de direction qui me facilite le rôle de président.

En terminant, je ne peux que vous souhaiter un soleil aussi radieux que l'été dernier. Que la relance de '88 se poursuive!

Bon été à tous!

Paulo Bernier
Président

□ LES DÉCÈS...

Rachel Tremblay

16 juillet '88, à l'âge de 82 ans.
Elle était l'épouse du docteur François Letarte. Nous vous les avons présentés dans notre édition '88 de l'Alouette, en page 8. (Secteur C)

Gabrielle Paquet (Châteauevert)

6 juin '88, à l'âge de 75 ans.
Elle était l'épouse de M. Albert Paquet et la mère de Nicole et Michel Paquet tous deux résidents du lac. Mme Paquet était connue à Saint-Raymond par ses peintures qu'elle signait Gaby. (Secteur C)

Michel Tremblay

17 juillet '88, à l'âge de 35 ans.
(Secteur E)

Lionel Savard

25 juillet '88, à l'âge de 69 ans et 8 mois.
Il était un vétéran de la guerre '39-'45, lieutenant des fusiliers Mont Royal. (Secteur B)

Anne-Marie Ouellet

9 septembre '88, à l'âge de 79 ans.
(Secteur E)

Noël Bouchard

18 novembre '88, à l'âge de 62 ans et 3 mois.
M. Bouchard était résident permanent. Il a été membre de la première équipe de l'Alouette. Il était l'époux de dame Yolande Plamondon. (Secteur D)

Gilles Deschênes

2 janvier '89, à l'âge de 51 ans.
Il était l'époux de dame Béatrice Beaupré. Il demeurait à Grand-Mère. (Secteur B)

Jean-Paul Denis (Paulo)

23 février '89, à l'âge de 74 ans et 2 mois.
Il était l'époux de dame Gertrude Simard et résidait au «Coin Denis». (Secteur D)

Fernand Déry

27 mars '89, à l'âge de 73 ans.
(Secteur D)

Bienvenue aux estivants du Lac Sept-Îles



**Boucherie
JEAN MARIE INC.**

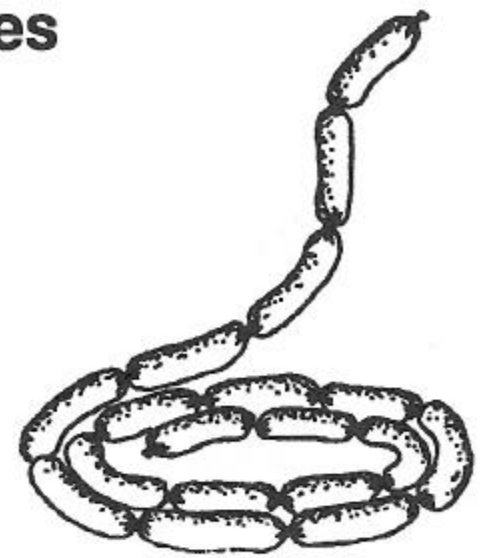

Viande catégorie A1 — Fromage — Poisson
Coupe Française

Service personnalisé

Saucisse maison — Empaquetage sous vide — B.B.Q. prêts à servir

764, St-Joseph,
St-Raymond G0A 4G0
(en face de l'Épicerie Benoit Beaupré)

Tél.: 337-2560

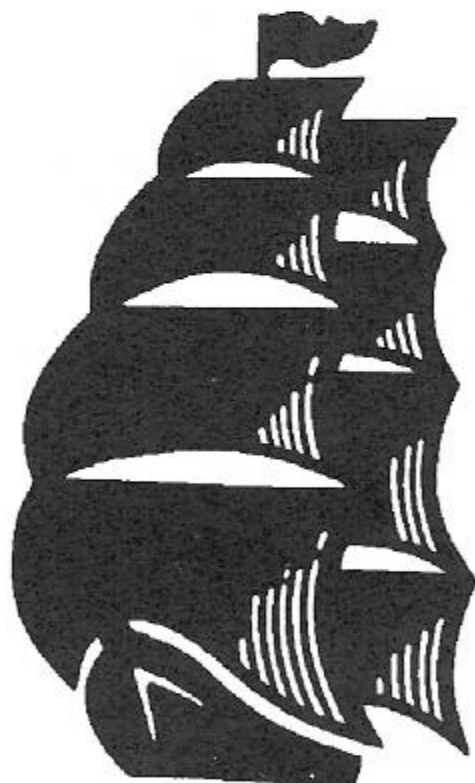

MOLSON



Salut

*Molson
Export*

BC

les vrais

☐ VOTRE BUREAU DE DIRECTION AU PRINTEMPS '89...

		Siège	Secteur	Numéro	Tél.:	Responsabilité
Bernier	Paulo	3 *	B	3149	337-4178	Président
Bilodeau	Jacques A.	7 *	C	4333	337-6979	Recrutement
Chrétien	René	12	D (E)	7320	337-4154	Communications
Constantin	Pierre	16	E (D)	6133		Activités sociales, v.-président
Fournier	Yves	1 *	A	730	337-6097	Environnement
Gingras	Jocelyne	2	A (B)	3139	337-7559	Loisirs, Trophée «Genest»
Godin	Ginette B.	6	C	4339	337-6473	Loisirs, Trophée «Genest»
Goulet	Lucien	8	C (E)	7600	337-6618	Hydravions
Julien	Rodrigue	4	B	3529		Activités sociales, Aménagement
Légaré	Gaston	11 *	D	5265	337-6432	Activités sociales, Communications, secrétaire
Légaré	Yvon D.	5 *	B	3191	337-3180	Aménagement, Bouées
Marier	Raymond	15 *	A	265		Trésorier
Paquet	Janine	13 *	D	5513	337-7812	Bingo
Paradis	Céline	14	D	5863	337-4028	Loisirs, Hydravions
Pleau	Omer	10	C	4100	337-6198	Bouées
Toupin	Léon	9 *	C	4331	337-6253	Activités sociales
Verreault	Jimmy	17 *	E (C)	3899	337-4129	Loisirs, Bouées, Aménagement

* Terme finissant en août '89() Secteur d'origine

☐ CE QU'IL FAUT SAVOIR...

Calendrier des activités, été 89.

Juin	17	Ouverture du Club.
.....	24, 25	Inscription aux activités de loisir.
		Distribution des arbustes.
Juillet	1	Steak bénéfique et soirée de danse. \$15. adulte, \$10. enfant.
.....	5	Ouverture de la bibliothèque: 13h00 à 16h00. Adulte \$2., enfant \$1.
.....	15	Mini-olympiades. Inscription à 10h.
.....	16	Brunch et randonnée familiale à bicyclette.
.....	21	Tournoi de tennis O'Keefe-Sports Experts. Inscription au Club.
.....	29	B.B.Q. bénéfique et soirée de danse. \$15. adulte, \$10. enfant.
.....	5	Dernier jour d'ouverture de la bibliothèque. Remise des livres.
Août	12	Voile d'Or. Inscription 10h au Club.
.....	19	Épluchette, à 16h. Activité gratuite réservée aux membres.
.....	20	Théâtre des jeunes, 8h30, suivi de la danse.
Septembre	9	Assemblée générale annuelle de l'A.P.L.S.-I.
.....	10	Cueillette spéciale de vidanges. Les placer la veille.
		Fermeture du Club.

Messes

Samedi 19h30: ..	Juin, juillet, août.
Dimanche 10h30:	Juin, juillet, août.
11h00:	Mai, septembre, octobre.
Noël:..	24 décembre, 21h00.

Bingo

Tous les lundis soirs, 19h15, à Saint-Raymond.
Au profit de l'A.P.L.S.-I.

Municipalité

111 des Pionniers (arrière du Centre d'Achats)

Hôpital

700 St-Cyrille, Saint-Raymond. 337-4611

Service de taxi

Roland Renaud: 337-2779

Assemblée générale annuelle

Les membres de l'A.P.L.S.-I. Inc. sont par la présente convoqués à l'assemblée générale annuelle de leur association. **L'assemblée sera tenue le 20 août 1989, à 11 heures, au Club nautique.** L'ordre du jour sera celui prévu aux règlements, article 14.

Secrétaire

Gaston Légaré



Delneuf Inc.

Prop.: Martin Trudel

**SERVICE DE
REMORQUAGE
AUTORISÉ PAR LE
CLUB AUTOMOBILE
DE QUÉBEC**



Peinture — Débosselage

- Réparation et peinture de chaloupes en fibre de verre.

ROUTE 365, SAINT-RAYMOND

337-7937 Jour et Nuit

Ferplus

QUINCAILLERIE

QUINCA-TOUT ENR.

Y'a de tout!

JEAN-LOUIS & MARIO MOISAN PROPRIÉTAIRES

205, St-Joseph, St-Raymond, Portneuf
Centre Ville

337-7311

**CROWN
DIAMOND**



Cartes Visa
et Master Charge
acceptées
Valideuse automatique

Nous avons maintenant à notre service, M. André Marier, expert en quincaillerie.

- Aspirateurs centraux
- Articles de chasse et de pêche
- Cadeaux
- Luminaires

□ THÉRÈSE ET GUY LETARTE...



Pour les Letarte, passer l'été au Lac Sept-Iles n'est pas une habitude mais plutôt une tradition. En effet, le terrain sur lequel Thérèse et Guy Letarte séjournent depuis les trente dernières saisons estivales a été acquis, pour la somme de 100 \$, en 1919, par l'ancêtre Joseph Letarte, cordonnier à Saint-Raymond. Le premier chalet, encore existant mais rénové, abrite donc aujourd'hui la cinquième génération de Letarte.

C'est en 1930, plus précisément le 4 avril, à Québec, que l'actuel propriétaire de ce bien ancestral voit le jour. Aîné des cinq enfants (2 filles, 3 garçons) du couple Odilon Letarte et Marie-R. Coulombe, l'enfant sera prénommé Guy. Le père de ce futur disciple de Thémis, employé de la Banque Canadienne Nationale sera entre autre gérant de la succursale de Saint-Raymond, puis inspecteur. À l'adolescence, Guy entre au petit séminaire de Québec pour y poursuivre son cours secondaire. Huit ans plus tard, ses études classiques terminées, c'est à l'université Laval qu'il se prépare à l'art de la plaidoirie. En 1955, Guy est avocat. Il est aujourd'hui membre de l'étude Gagné, Letarte, Sirois, Beaudet & Associés, au 2, avenue Chauveau à Québec.

La poursuite de ses études en droit n'empêche pas Me Guy d'entretenir une relation plus qu'amicale avec une jeune fille native de Parisville, comté de Lotbinière. Cadette de la famille de six enfants du docteur Andronique Lafond et de dame Gabrielle Blanchet, Thérèse Lafond quitte son village natal en bas âge pour aménager à Québec. Sa mère, veuve à 38 ans en a décidé ainsi. À la fois soucieuse de l'éducation et de l'instruction de ses enfants de même que consciente des coûts inhérents à la poursuite d'études supérieures, pour elle, déménager à Québec s'avère la solution. Il faut se rappeler qu'avant 1960, peu de villageois pouvaient compléter ne serait-ce que des études secondaires sans fréquenter les pensionnats. Demeurant à Québec, Thérèse peut ainsi étudier au collège Jésus-Marie et chez les Ursulines avant de devenir une des rares femmes à accéder à la faculté de médecine de Laval dans les années 50. Elle graduera en 1957 mais pas avant d'avoir épousé Guy Letarte le 18 août de l'année précédente. De ce mariage naîtront Louise, Marie, Pierre et Anne. Guy et Thérèse accueillent maintenant au Lac Sept-Iles une bru, deux gendres et cinq petits-enfants.

Pour le couple Letarte, la cellule familiale est primordiale. Après trois ans, la mère cesse la pratique médicale et se consacre à plein temps à ses enfants. Les étés au lac intensifient la vie en famille. Les enfants sont très tôt initiés au plein air et aux sports nautiques. Dès l'âge de trois ans, chacun d'eux est habitué à coucher sous la tente. Pendant plusieurs années, il y a trois tentes sur le terrain: une pour les parents, une pour les filles et une pour le garçon, le chien faisant son choix au gré de sa fantaisie. Seul le serin garde le chalet la nuit.

On ne fréquente pas le Lac Sept-Iles pendant tant d'années sans avoir quelques anecdotes à raconter. Laissons plutôt Me Guy nous en relater quelques-unes.

"Mon grand-père avait l'habitude de tendre une ligne dormante à partir de l'endroit où se trouve aujourd'hui le chalet de Yvon Alain. Tous les matins et tous les soirs, j'allais, avec lui, lever cette ligne pour y découvrir, croyez-le ou non, des truites de dix-huit à vingt pouces, des perchaudes, des anguilles."

Et cette autre:

"Tous les soirs, je laissais ma canne à pêche sur le quai. Un matin, vers les six heures, mon grand-père me crie que ça mord à ma ligne. Je me précipite sur le quai et, avec son aide, lève ma ligne pour y trouver prise une anguille de quatre pieds. Ce n'est que plusieurs années plus tard que j'ai appris que l'anguille avait été soigneusement attachée à ma ligne."

À part ces souvenirs d'enfance, Guy a raconté à L'Alouette que son terrain était souvent fréquenté par les cervidés. En 1963, une piste d'orignal, assez grosse pour faire rêver n'importe quel chasseur, traversait sa propriété. En 1968, couché sous la tente, il est éveillé par le passage d'un chevreuil s'abreuvant dans le lac. À n'en pas douter, ces mammifères étaient attirés par la récitation des Matines puisqu'ils filaient toujours en direction du chalet des Frères.

Au cours des années, plusieurs bénévoles se sont dévoués pour l'Association des propriétaires. Certains l'ont fait inévitablement de façon plus visible, d'autres d'une manière plus effacée mais non moins tangible et utile. Me Guy Letarte est de ce deuxième groupe. Les services rendus sont inestimables. Me Letarte, L'Alouette a voulu signaler à sa façon cette discrète mais combien appréciée contribution à certains dossiers en vous déclarant, votre épouse et vous, personnalités de l'édition '89.

À vous deux et à votre famille, L'Alouette souhaite de nombreuses autres années de bonheur et aussi de tranquillité au Lac Sept-Iles.

Antoine Lacoursière

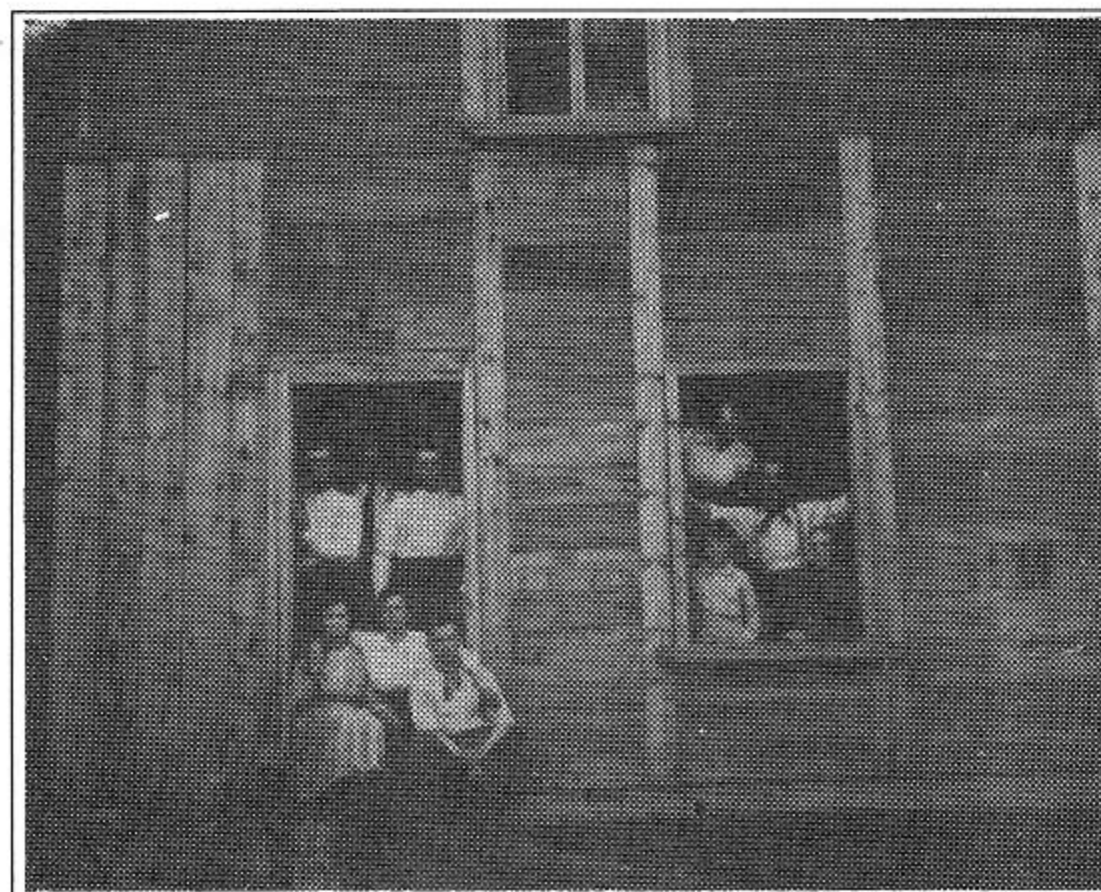

La corvée lors de la construction du premier chalet.



Toute une équipe!

plamondon, moisan, thiboutot inc.
courtiers d'assurances

BUREAU DE ST-RAYMOND:

292, rue St-Joseph, C.P. 549
St-Raymond, Qc. G0A 4G0
Téléphone: (418) 337-2294
De Québec: 692-4294
Fax: (418) 337-7281

BUREAU DE ST-BASILE:

353, rue de l'Église, Qc. G0A 3B0
Téléphone: (418) 329-3223

BUREAU DE LORETTEVILLE:

ASSURANCE PARENT MAJOR INC.
90, rue Racine, Loretteville, Qc. G2B 3W6
Téléphone: (418) 842-3685
Fax: (418) 842-7825

**17 courtiers d'assurances à
votre service.**

ASSURANCE:

- VIE
- INCENDIE
- AUTOMOBILE
- RESPONSABILITÉ
- COMMERCIALE

 membre
Groupe Ultima

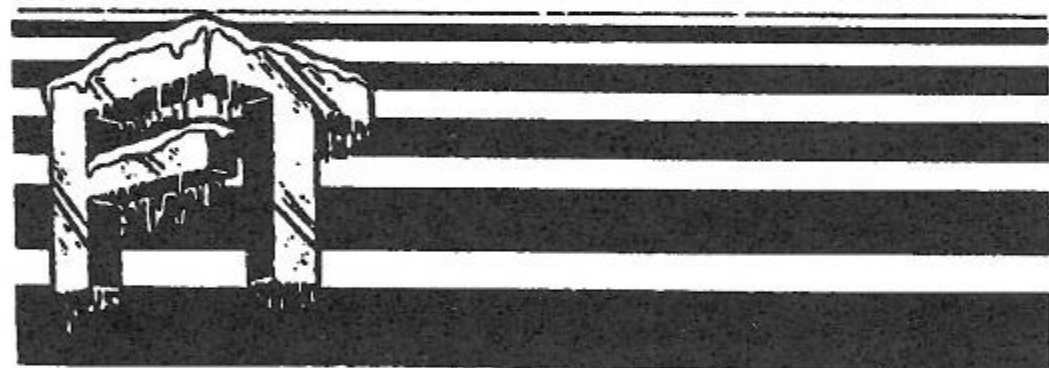

Fabien Trudel

ENTREPRENEUR EN RÉFRIGÉRATION ET CLIMATISATION COMMERCIAL ET RÉSIDENTIEL

R.R. No 2, Bte postale 6
532, Côte Joyeuse, St-Raymond
G0A 4G0

Tél.: (418) 337-7095



Tél.: 337-6865

LA VINÉE

Équipements et produits
pour la fabrication
de bière et vin maison

«Service de location»

Rolande et Gemma Méthot

243, St-Jacques

St-Raymond

G0A 4G0

ENCADREMENT
LAMINAGE
MATÉRIEL D'ART.
REPRODUCTIONS

SÉRIGRAPHIES
AQUARELLES
EAUX-FORTES
HUILES



Atelier: peinture à l'huile, aquarelle, pastel.

465 St-Joseph, St-Raymond **337-4229**

**ASSEMBLÉE GÉNÉRALE ANNUELLE
22 août 1988 — 11h20 — Club Nautique**

L'ordre du jour est celui prévu aux règlements.

Nomination d'un secrétaire: Proposé par François Piché, appuyé de Rodrigue Julien, que Antoine Lacoursière agisse comme secrétaire pour la présente assemblée. Unanime.

1. Lecture et acceptation du procès-verbal de la dernière assemblée générale. Jean Louis Duchaine propose, François Piché seconde, que le procès-verbal de l'assemblée annuelle 1987 soit accepté. Unanime.
2. Rapport du bureau de direction. Le bureau de direction s'est réuni à 6 occasions au cours de la dernière année.

Rapport des comités:

Recrutement: 359 membres à ce jour.

Communications: Publication de L'Alouette et du calendrier des activités.

Activités sociales: Steak, 186 personnes, B.B.Q., 195 personnes, brunch, 150 participants, épluchette, environ 175 personnes.

Environnement: 3 200 arbustes; déjà 30 inscriptions pour 89. Pavage de la route de ceinture terminé. Fosses septiques, il resterait 10 cas douteux.

Bingo: à ce jour, \$4 539. Prévisions de \$5 000. pour la saison.

Aménagement: Réparation du quai de béton; paniers de basket-ball; peinture sur le tennis du bas à compléter.

Bouées: M. Omer Pleau et François Piché en ont effectué la pose.

Loisirs: Natation(53), Voile (21), Animation (40), Théâtre (8), Cours de tennis (31), Abonnements tennis (79), Mini-olympiades (60), Voile d'or (21). À ces activités il faut ajouter deux tournois de tennis, les films du jeudi et la bibliothèque.

Hydravions: Lettre à la Chambre de Commerce et au ministre Pagé. Rencontre avec la ministre d'État au Transport.

Trophée Genest: Relâche en 88. Souhait de l'assemblée d'un retour en 89.

3. Rapport des états financiers et nomination du vérificateur. François Piché propose, Bernard Thibault seconde, que les états financiers 86-87 soient acceptés. Unanime. Jean-Louis Duchaine propose, Michel Giguère seconde, que les états financiers 87-88 soient acceptés. Unanime.

Yvon Alain, secondé de Paul B. Godin, propose que l'on nomme un comité de surveillance formé de trois membres actifs ne faisant pas partie du bureau de direction pour examiner les livres de l'association pour l'exercice 1988-89. Proposition rejetée à majorité.

Jean-Louis Duchaine, secondé de Georges Blanchet, propose que pour l'exercice 1988-89 l'A.P.L.S.-I. demande un commentaire d'expert comptable. Adopté à majorité.

Janine Paquet propose, Yvon Légaré seconde, que l'on retienne les services de Bernard Chartier à titre d'expert comptable pour l'exercice 1988-89. Unanime.

4. Approbation des règlements et des amendements aux règlements. Yvon Alain, secondé de François Piché, propose que l'article 47 des règlements de l'A.P.L.S.-I. se lise dorénavant comme suit:

"Chaque année, l'Assemblée générale ou nomme un vérificateur externe ou demande un commentaire d'expert comptable ou nomme un comité de surveillance formé de trois membres actifs ne faisant pas partie du bureau de direction, pour l'examen des livres de l'association. Le rapport est déposé au bureau de direction puis soumis à l'assemblée générale suivante."

Amendement accepté à l'unanimité.

MANOIR ST-RAYMOND

DISCOTHÈQUE SALON ROUGE
BAR SALON • TAVERNE • SALLE DE RÉCEPTION

251, St-Pierre
St-Raymond, G0A 4G0
337-2547

Sports: Antenne parabolique

CLAUDE HARDY — MARJOLAINE ROBITAILLE
PROPRIÉTAIRES

ÉPICERIE BEAUPRÉ

CHARCUTERIE — BIÈRES FROIDES — VINS

OUVERT 7 JOURS PAR SEMAINE
DE 08h00 a.m. à 10h00 p.m.

775, St-Joseph, Saint-Raymond, cté Portneuf
Tél.: 337-2868

À
TOUS
LES VACANCIERS

337-2637



*Un été rempli de
joie, de bonheur
et de bons
moments de
loisirs ensoleillés*



204 rue St-Joseph

St-Raymond

337-6776

Spécialité:

- Vêtements de base

Conseils et ajustements gratuits

«Lingeries - croisière — Prêt-à-porter»

Au plaisir...

Sylvie Vachon

**ASSEMBLÉE GÉNÉRALE ANNUELLE
22 août 1988 — 11h20 — Club Nautique**

5. Commentaires et suggestions.

Films-vidéos: éviter les scènes de violence.
Musique trop forte sur certaines péniches.
Poubelles aux trois ponts. Demande à la paroisse.
Prolifération des goélands et conséquences sur la santé.
Signalisation de l'arrêt au coin Piché: un danger.
Possibilité d'activités pour les jeunes enfants les fins de semaine.
Elargissement du pavage aux endroits dangereux pour les cyclistes.
Rafraîchissement du panneau indiquant les secteurs, à l'entrée nord.
Michel Giguère offre une aquarelle à l'A.P.L.S.-I. pour l'aider à se faire des fonds.

Georges Blanchet propose, appuyé de Jean-Louis Duchaine, que le bureau de direction étudie la possibilité d'augmenter la cotisation annuelle en vue d'améliorer encore les services et équipements. Rejeté à majorité.

René Chrétien propose, Xavier Giroux seconde, que les membres aient la possibilité d'ajouter une cotisation volontaire à la cotisation minimale actuelle de \$20. Accepté à majorité.

6. Élection des directeurs.

François Piché propose, Jimmy Verreault seconde, que Paulo Bernier agisse comme président d'élection. Unanime.
Raymond Marier propose, Janine Paquet seconde, que Bernard Chartier agisse comme secrétaire d'élection. Unanime.

Siège	Candidat	Proposeur	Secondeur	Refus	Accepte
2	Bernard Thibault	Antoine Lacoursière	Ginette Godin	X	
	Lionel Langlois	Louissette Leclerc	Louise Gagnon	X	
	Réjean Giguère	Ginette Godin	Jacques A. Bilodeau	X	
	Pierre Marcotte	Pierre Constantin	Pierre Robitaille	X	
	Lorraine Damecour	Suzanne Goulet	Pierre Constantin	X	
4	Jocelyne Gingras	Jimmy Verreault	Louissette Leclerc		X
	Antoine Lacoursière	Suzanne Goulet	Louissette Leclerc	X	
6	Rodrigue Julien	Jimmy Verreault	Jacques A. Bilodeau		X
	Ginette Godin	François Piché	Omer Pleau		X
8	Lucien Goulet	Ginette Godin	Louissette Leclerc		X
	Omer Pleau	Ginette Godin	Paul B. Godin		X
12	François Piché	Yvon Alain	Jimmy Verreault	X	
	René Chrétien	Janine Paquet	Pierre Constantin		X
14	Céline Paradis	Suzanne Goulet	Bruno Hébert		X
	Pierre Constantin	Janine Paquet	Yvon Alain		X

Jacques A. Bilodeau propose, secondé de Janine Paquet, que l'item "élection" soit clos.

La levée de l'assemblée est proposée par Rodrigue Julien, proposition appuyée de François Piché. Unanime.

Été '89. . . un été

O'Keefe



ACCOMODATION 718 enr.

718 rue St-Joseph, St-Raymond

337-7365

Prop.: Jean Brousseau

Ouvert 7 jours
de 7h00 à 23h00

Bonnes vacances à tous!

Bienvenue à St-Raymond

GARAGE ROGER LÉGARÉ

VENTE ET SERVICE



- SCIES MÉCANIQUES — TONDEUSES
- MOTEURS BRIGG'S - STRATTON
- SOUFFLEUSES À NEIGE — GÉNÉRATRICES
- MOTEURS HORS-BORD

129, St-Jacques, St-Raymond

Tél.: **(418) 337-2891**

JEAN-MARIE PLAMONDON

Bienfaiteur de l'automobiliste

279, rue St-Jacques, St-Raymond
Cté Portneuf G0A 4G0

Bur.: 337-6745
Rés.: 337-7215
De Québec: 875-1878



JEAN-GUY GIRARD INC.

Entrepreneur
Briqueteur maçon

POSE: Pierre — Brique — Bloc

480, J.M. Turgeon, St-Raymond, Qc G0A 4G0
Tél.: 337-6849 / Chalet: 337-6525

337-7016

SERVICE DE TÉLÉ BEAUPRÉ ENR.

VENTE et SERVICE
ZÉNITH - HITACHI - ÉLECTROHOME

243, Saint-Jacques
Saint-Raymond

J.G. Lortie & CONSTRUCTION

COMMERCIALE ET DOMICILIAIRE
213, Ch. St-Jacques, St-Léonard, Cté Portneuf

St-Léonard: **337-7969**

Québec: **1-623-7891**

☐ *COMITÉ DES LOISIRS, ÉTÉ '88...*

Une fois de plus, le travail amorcé il y a quelques années s'est poursuivi. Le tout a permis à jeunes et moins jeunes de bien s'amuser tout en ayant des infrastructures intéressantes et améliorées d'années en années.

Les inscriptions aux diverses activités ont été nombreuses: animation (37), natation (50), voile (21), théâtre (8), bibliothèque (58), cours de tennis (31), abonnements au tennis (79).

Du côté des compétitions, les mini-olympiades ont regroupé soixante (60) participantes et participants et ce, malgré un temps passablement maussade cette journée-là. Il fallait être de vrais compétiteurs pour se jeter à l'eau. Chaque peau à tous.

La Voile d'or a accueilli vingt et un (21) adeptes qui se sont livrés une chaude lutte jusqu'à la fin, y compris Mathieu Godin à bord de son Optimist.

Deux tournois de tennis ont pris l'affiche cette année. Le premier, celui pour adultes, a attiré plus d'une cinquantaine de participantes et participants. Le second était réservé aux jeunes inscrits aux cours. Dans les deux cas, le niveau de compétition ne cesse de s'améliorer et les matches étaient des plus palpitants à regarder.

Les films du jeudi soir ont continué à attirer. Il faut dire qu'il n'y a pas que les enfants qui les ont appréciés.

Côté culturel, la pièce de théâtre présentée par les jeunes inscrits à cette activité aura été un franc succès. Écrite par Nancy Bernier, la pièce était d'une originalité surprenante. Nancy a su exploiter le talent de chaque comédienne et comédien en herbe. Bravo!

Toujours au volet culturel, la bibliothèque a su combler ses lecteurs une fois de plus. Cinq cent trente-cinq (535) volumes sur les trois mille sept cents (3700) disponibles ont trouvé preneurs. C'est une moyenne de plus de cent volumes empruntés par semaine.

Autre loisir qu'on pourrait qualifier de mi-culturel et mi-sportif, autant par les discussions tenues et les coups mettant à profit l'habileté de chacun, c'est la pétanque. Vingt-quatre (24) adeptes se sont livrés une chaude lutte lors du tournoi.

Concernant les équipements, il faut signaler l'installation de deux paniers pour le basket-ball. Yvon Légaré nous a ainsi révélé ses talents de bricoleur.

En terminant, je voudrais remercier toutes les personnes qui ont collaboré à cette belle saison. Le premier merci s'adresse à toutes les participantes et tous les participants aux diverses activités. Merci aux monitrices et moniteurs: Nancy Bernier (animation et théâtre), Anick Paradis (animation), Jean Lacoursière (voile), Luc Lacoursière (tennis), Pierre Cantin (natation). Un merci spécial à tous les bénévoles ayant contribué de près ou de loin à la réalisation des diverses activités et compétitions. Ainsi, merci à Soeur Alette Marchand pour la bibliothèque, à Louise, Jean, Laval Lortie et Luc Lacoursière pour les tournois de tennis, à André Martel, Jean Lacoursière et Jeannette Ménard pour la Voile d'or, à Ginette Godin et ses acolytes pour les Mini-olympiades.

Il ne faudrait pas oublier le magasin Sports-Experts de Saint-Raymond pour sa commandite à la fois aux Mini-olympiades et au tournoi de tennis, de même que M. Jacques Légaré pour le bois des paniers de basket-ball. Merci au Centre Plein air St-Sacrement pour la location de voiliers.

Finalement, un gros MERCI aux autres membres du comité des loisirs: Céline Paradis, Yvon Légaré et Ginette Godin.

Jimmy Verreault
Comité des loisirs 1988

☐ *UN PONGISTE DE CALIBRE NATIONAL...*

Le ping-pong était jadis un loisir fort populaire dans les salles de récréation des écoles et des pensionnats pour garçons. Que de samedis et de dimanches après-midi, que de midis et de récréations entre les cours y ont été consacrés par les jeunes du temps! On se lançait des défis, on faisait la file pour être "next", on organisait des tournois, tout cela sans se douter que les Chinois excellaient à ce sport et qu'il existait des règles de classification des joueurs.

Au cours de l'hiver, L'Alouette a appris que les joueurs de ping-pong sont cotés de 0 à 2 500. Plus la classe est élevée, plus le calibre des joueurs augmente, la classe "ouverte" étant le plus haut calibre lors d'une compétition.

On entend rarement parler, pour ne pas dire jamais, de tournois de ping-pong dans notre région. Cependant, au

cours de janvier dernier, il a été signalé à L'Alouette qu'un tournoi d'envergure regroupant cent cinquante (150) joueurs avait eu lieu à Québec. C'était le premier tournoi d'importance à y être disputé depuis les quinze dernières années. Un jeune du lac, Vincent-Côme Bernier y a avantageusement figuré. Vincent a remporté la classe 2 200. Quand un joueur atteint cette classe, il atteint également le calibre national. De plus, Vincent a accédé au quart de finale dans la classe "ouverte" devant cette fois s'incliner face au troisième meilleur joueur au Canada. Pour un adepte qui n'en est qu'à sa cinquième saison comme pongiste, c'est une progression plus que respectable. Et où croyez-vous que Vincent a pris le goût au ping-pong? Dans la salle de récréation du séminaire de Québec. Félicitations Vincent!

A. Lacoursière

Tél.: 337-7807



LES ENTREPRISES
Gilles Plamondon Ltée
Dépositaire: QUASAR - TOSHIBA
Vente et Service

ANTENNE PARABOLIQUE

592, rue St-Joseph, St-Raymond, P.Q.

Mode
Masculine
Belle Rive

CARREFOUR ST-JACQUES • 243, ST-JACQUES, ST-RAYMOND
337-4522

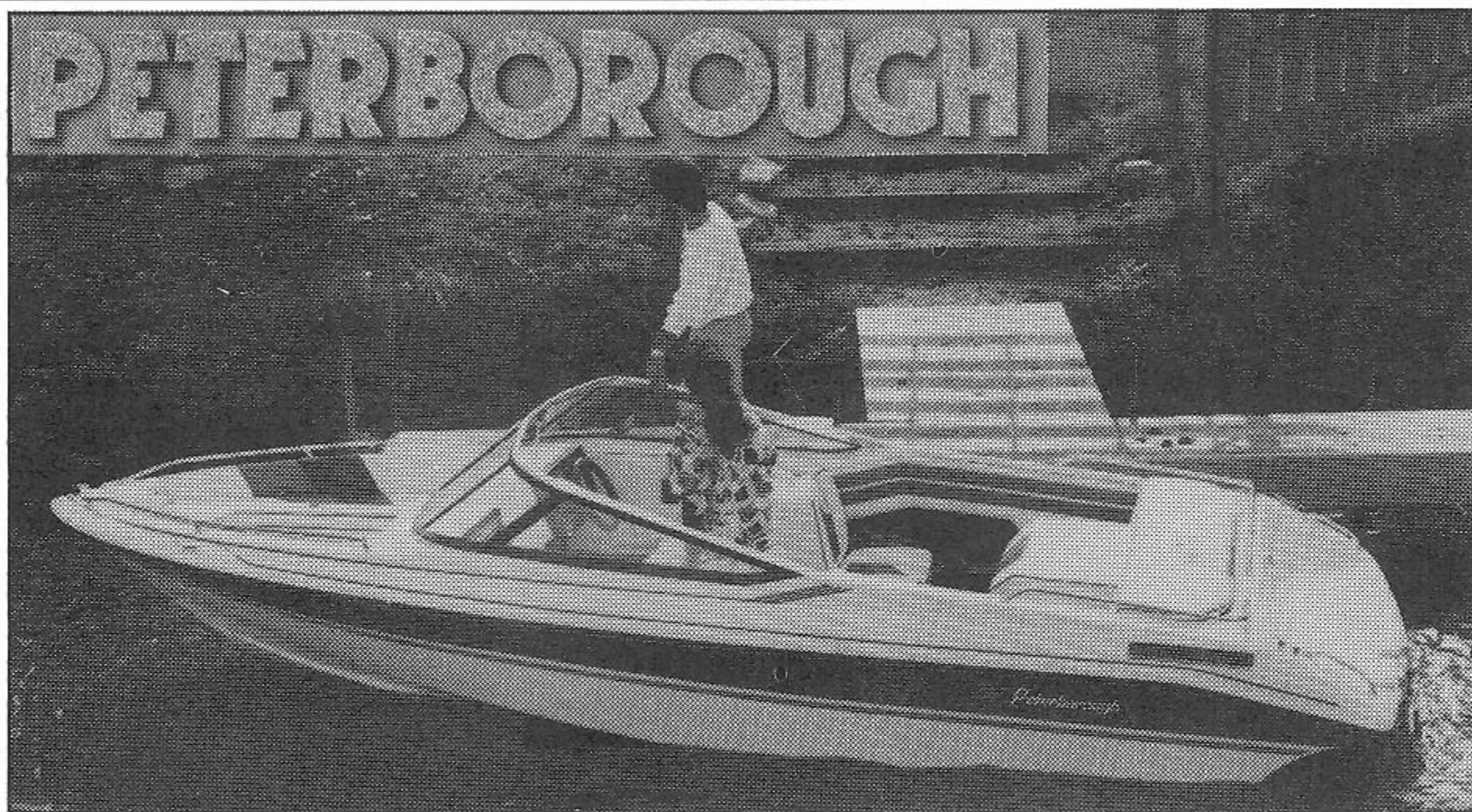

A CLOUTIER
SPORTS inc.

181, rue St-Cyrille, St-Raymond

VENTE ET RÉPARATION

HORS-BORD ET
INBOARD OMC
COBRA ET MERCUISER

337-2216

MARCEL X. VOYER

— CAMIONNEUR —



TRANSPORT DE BOIS — BULLDOZAGE
TERRASSEMENT — VENTE DE GRAVIER ET TERRE

AGENT DES PRODUITS DE L'ÉRABLE

RR. NO. 2, RANG NOTRE-DAME, ST-RAYMOND, P. QUÉ. G0A 4G0 — TÉL.: 337-2543

LOISIRS...



A vos marques!

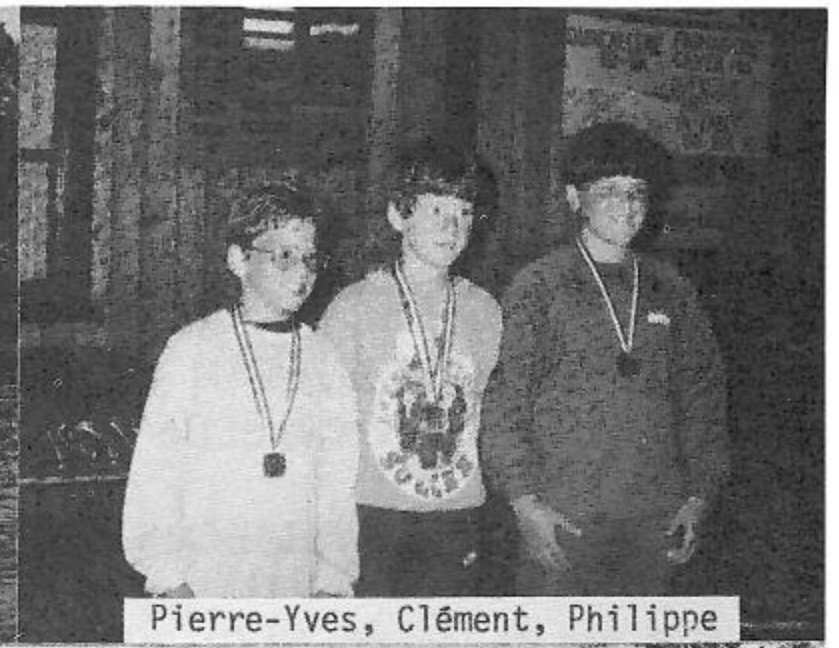

Pierre-Yves, Clément, Philippe



Mathieu, Andréanne, Yanika, David, Jean-Michel



Le groupe d'avironneurs diminue chaque année.



Faut pas perdre la boule!



La famille Vézina a traversé le lac



Des enfants sages n'est-ce pas?



Nadia, Cynthia, Mélanie

Épicerie - Boucherie

ROLAND GINGRAS



Bonne Saison
Estivale!

GROS & DÉTAIL

167 rue St-Pierre
St-Raymond
Tél.: 337-2228
Comté Portneuf

ÉPICERIE CAYER

N. Cayer, Prop.

Heures: ouvert 7 jours par semaine

Bière froide & Vin

393 ST-CYRILLE, ST-RAYMOND

337-7334

TOUT POUR DÉPANNER!

Centre de validation

Club vidéo Cadilo

Cassettes et jeux Nintendo



FISET & MARCOTTE INC.

MANUFACTURIER DE PORTES ET CHASSIS

78, Avenue St-Georges, St-Basile, Cté Portneuf

329-2850



MEUBLES

J-P Giguère inc.

240, St-Jacques, St-Raymond
Qc. G0A 4G0

337-2722

BONNE VALEUR / BEST VALUE

240, St-Jacques, St-Raymond, P.Q. G0A 4G0



tél.: 337-2776

... vous souhaitez de bonnes vacances!

106, St-Jacques, St-Raymond, Qc G0A 4G0

337-2776

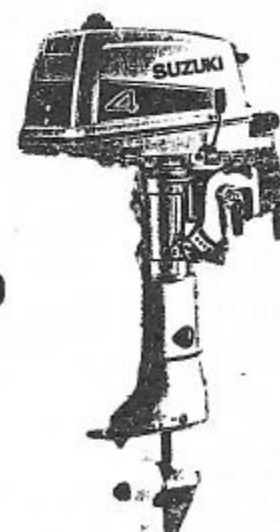

— Ski-doo «Bombardier»
— Moto «Kawasaki»

— Moteur Hors-bord «Suzuki»
NOUVEAUTÉ: «JET SKI»

— Scie mécanique «Husqvarna»
— Tondeuse «Toro» et «Canadianna»



Une randonnée avec Magella



Les inscriptions, c'est sérieux!



L'arrivée de la course à pied



Du scepticisme?



Ginette compile les résultats.



La remise des médailles



Paulo, Rodrigue, Fernand, Jimmy



Quel saut!



Florian, un collaborateur assidu

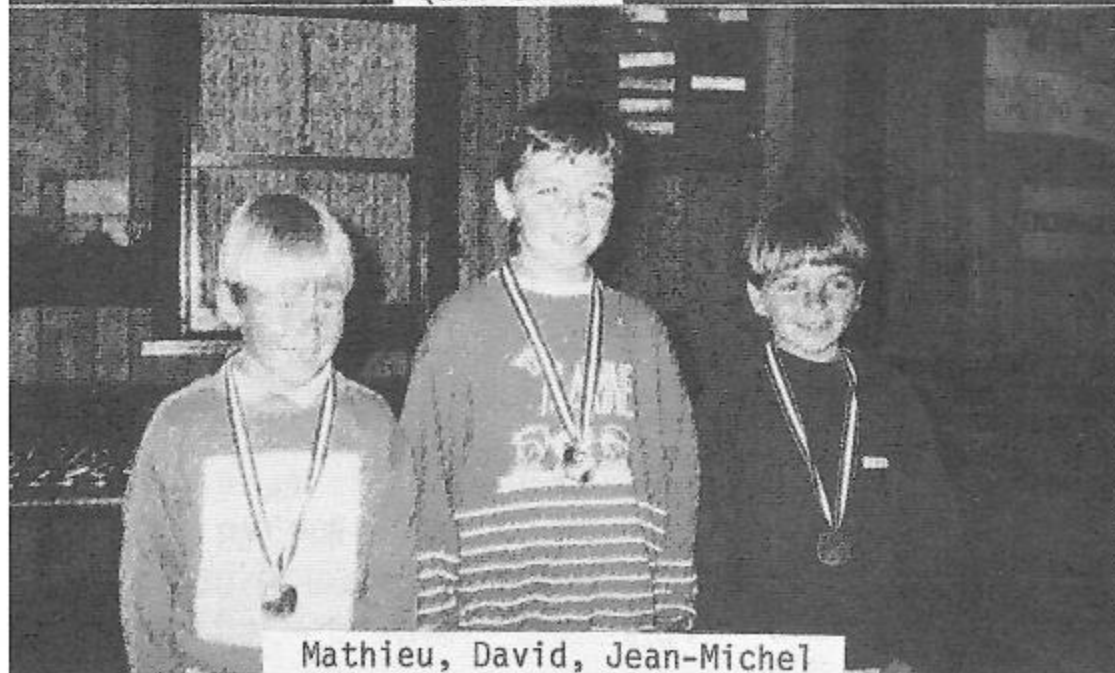

Mathieu, David, Jean-Michel



Simon, François, Yves-Christian

Venez voir notre collection de vêtements

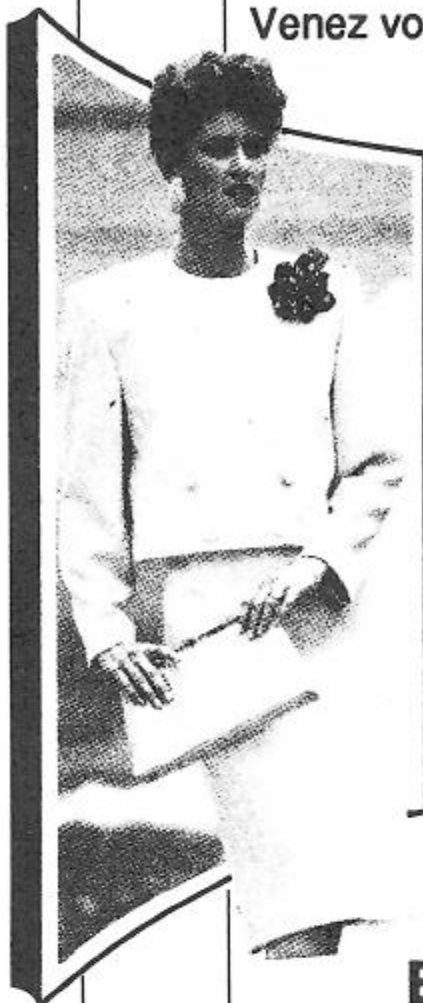

- Imperméables
- Manteaux sports
- Blazer
- Jupes, pantalons
- Blouses, gilets
- Accessoires
(bourses, foulards, bijoux)
- Costumes
- **ROBES** - Miss petites
- Junior
- Demi-taille

NOUS GARDONS LES
PATRONS BUTTERICK ET
CONFECTIONNONS LES
RIDEAUX ET COUVRE-LITS

Boutique
Mme J. M. Turgeon
enr.

CONFECTION — LINGERIE POUR DAMES
144, St-Joseph, St-Raymond Tél.: 337-2509

Le plus près du lac Sept-Iles

Accommodation **CHEZ MAX**

Bière — Vin
Marcel Vézina, prop.

1738 Rang Notre-Dame

Tél.: 337-6576



Confection
pour
dames

Tél.: 337-7374

180, rue St-Joseph
St-Raymond, G0A 4G0

MARIE-CLAIRE
PLAMONDON



Cet été, la vague de chaleur vous conduit chez...

Bermudas — Shorts
Maillots de bains
Pantalons — T-Shirts
Blousons et
imperméables
NICCOLINI
Robes

Grandeur: 5 à 20 — 14 1/2 à 24 1/2



668 St-Joseph
St-Raymond
337-2552

**Spéciaux
Variétés INC.**

☐ MINI-OLYMPIADES 1988...

Jeux terrestres

Catégories		Or	Argent	Bronze
5 - 6 ans		Nicolas Légaré	Philippe-E. Légaré	Catherine Barrette
7 - 8 ans		Emmanuelle Proulx	Étienne Giguère	Charles-A. Légaré
9 - 10 ans		Clément Bernard	Mathieu Paquet	Cynthia Morin
11 - 12 ans		Frédéric Fiset	J.-François Légaré	Christian Fournier
13 - 14 ans		François Fontaine	Simon Proulx	Christian Fournier
15 et +		Jean Desrochers	Éric Châteauvert	Christian Jobin
Natation				
7 - 8 ans		David Gingras	Simon-P. Julien	J.-Michel Verreault
9 - 10 ans		Clément Bernard	Pierre-Y. Cloutier	Philippe Proulx
11 - 12 ans		Cynthia Morin	Nadia Bernard	Mélanie Verreault
13 - 14 ans		Claudie Gagnon	Élisabeth Vézina	Stéphanie Godin
Marathon				
Petits	(4:54)	J.-François Légaré	Frédéric Fiset	Clément Bernard
Filles	(5:33)	Claudie Gagnon	Mélanie Duplain	Caroline Avouac
Garçons	(4:07:66)	Brent Ross	Christian Jobin	Éric Châteauvert
Traversée du lac		Christian Jobin (15:03:10)	Johanne Vézina (19:41:36)	Charles-A. Légaré (20:14:59)
Course en canot				
18 ans et +	Jimmy Verreault — Paulo Bernier		(11:12:54)	
	Rodrigue Julien — Fernand Cloutier		(11:35:75)	
18 ans et -	Éric Châteauvert — Christian Jobin		(10:38:42)	
	Gilles Blanchet — Jean Desrochers		(11:53:69)	
	J.-Sébastien Gagnon — François Careau		(14:48:30)	

Prix de participation SPORTS EXPERTS

5,00\$ Jean-Sébastien Gagnon, Gilles Blanchet, Louise-Andrée Proulx, François Careau, Étienne Giguère.
10,00\$ Caroline Avouac.

Merci à SPORTS EXPERTS et à tous les bénévoles.

Ginette Godin.

☐ VOILE D'OR 1988...

Laser	1. Jean Lacoursière	Code 40	1. Georges et François Paradis.	Planche	1. Patrick Gingras
	2. Luc Lacoursière		2. J.-François Légaré et Simon Proulx		2. Louissette Leclerc
	3. François Careau		3. J.-Sébastien Gagnon et Ariane Giguère		3. Suzie Gagnon

Meilleure femme: Sara Leclerc — Meilleur junior: François Careau — Meilleur temps: Jean Lacoursière
Barreur de la journée: Mathieu Godin.

☐ DÉVELOPPEMENT DU LAC AU CHIEN...

L'Alouette a reçu, en date du 25 avril, copie du télégramme ci-dessous.

M. John Ciaccia
Ministre Énergie et Ressources
200 Chemin Ste-Foy, Québec. G1R 4K7

Objet: Développement du Lac Au Chien, St-Raymond de Portneuf

M. le Ministre,

À la suite d'une résolution de son bureau de direction, l'Association des propriétaires du Lac Sept-Iles inc., au nom de ses 385 membres, demande à votre ministère de surseoir à la décision de remettre à la Municipalité de St-Raymond le territoire du Lac Au Chien situé dans la Réserve de Duchesnay. Le Lac Au Chien alimente en eau propre le Lac Sept-Iles. Vous comprendrez que le projet en titre intéresse nos membres. En effet, la densité d'un développement domiciliaire de 247 unités et de 25 condominiums, d'une plage publique, nous porte à questionner les promoteurs sur:

- la capacité d'absorption de ce petit lac et de son environnement;
- la nature des sols, la protection des habitats fauniques, le type d'embarcations permises, etc.

Nous vous demandons un moratoire sur ce projet afin de permettre à un groupe de citoyens d'obtenir les informations auxquelles ils ont droit.

Nous sommes d'accord sur un type de projet s'il est réalisé dans le respect de l'environnement.

Sincèrement vôtre

Paulo Bernier, président

C.C. Albert Côté, Ministre délégué aux Forêts
Yvon Picotte, Ministre des Loisirs, Chasse et Pêche
Lise Bacon, Ministre de l'Environnement.

Bienvenue dans la «Ville de l'Automobile»



NISSAN PULSAR NX SE

Prenez l'air des vacances avec Nissan!

Venez faire l'essai de la Pulsar NX avec toit en «T» ou de la toute nouvelle AXXESS '90.

AXXESS '90



ST-RAYMOND Automobiles inc.

144, St-Jacques, St-Raymond, Qc
337-4646 / 692-0119
1-800-463-3883



*...une
approche
personnelle*



Prenez de l'avance

avec CHRYSLER!

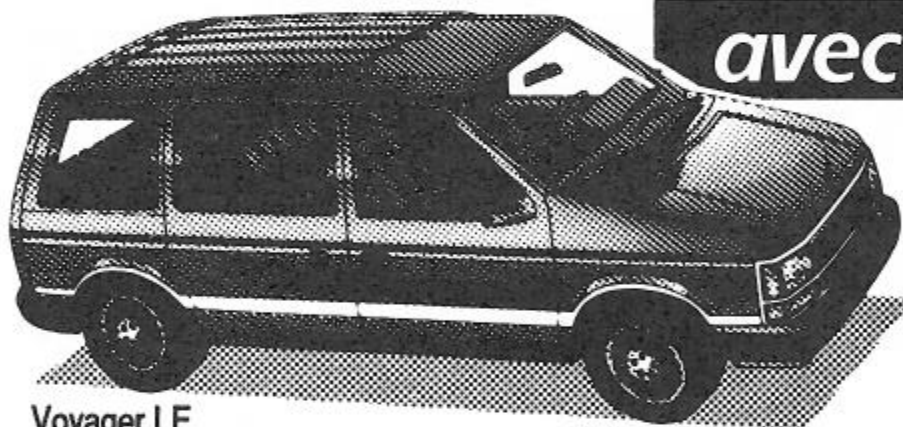

Voyager LE

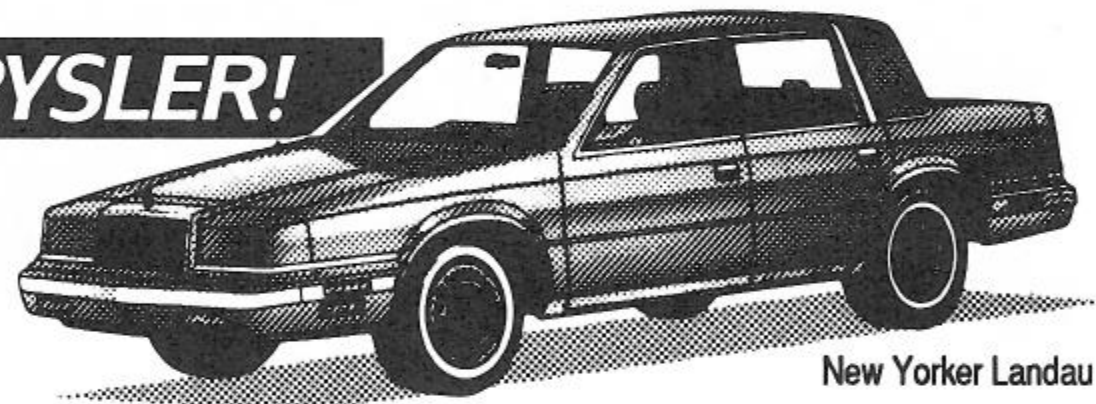

New Yorker Landau

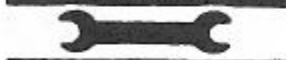

**UN CHOIX JUDICIEUX
POUR LE PRIX
POUR LE SERVICE PERSONNALISÉ**



Dodge

Camions Dodge

CHRYSLER

ST-RAYMOND

PLYMOUTH-CHRYSLER INC.

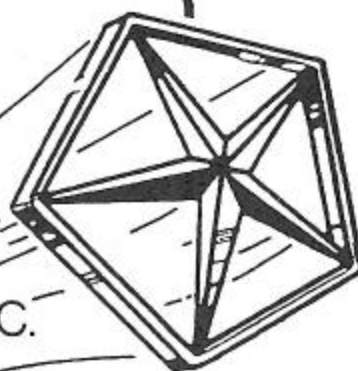

625, Côte Joyeuse, St-Raymond,

Qué. G0A 4G0

Tél.: (418) 337-6777 Qué.: 692-4485

St-Raymond «Ville de l'Automobile»

TENNIS JUNIOR...



Le "prof" à l'oeuvre

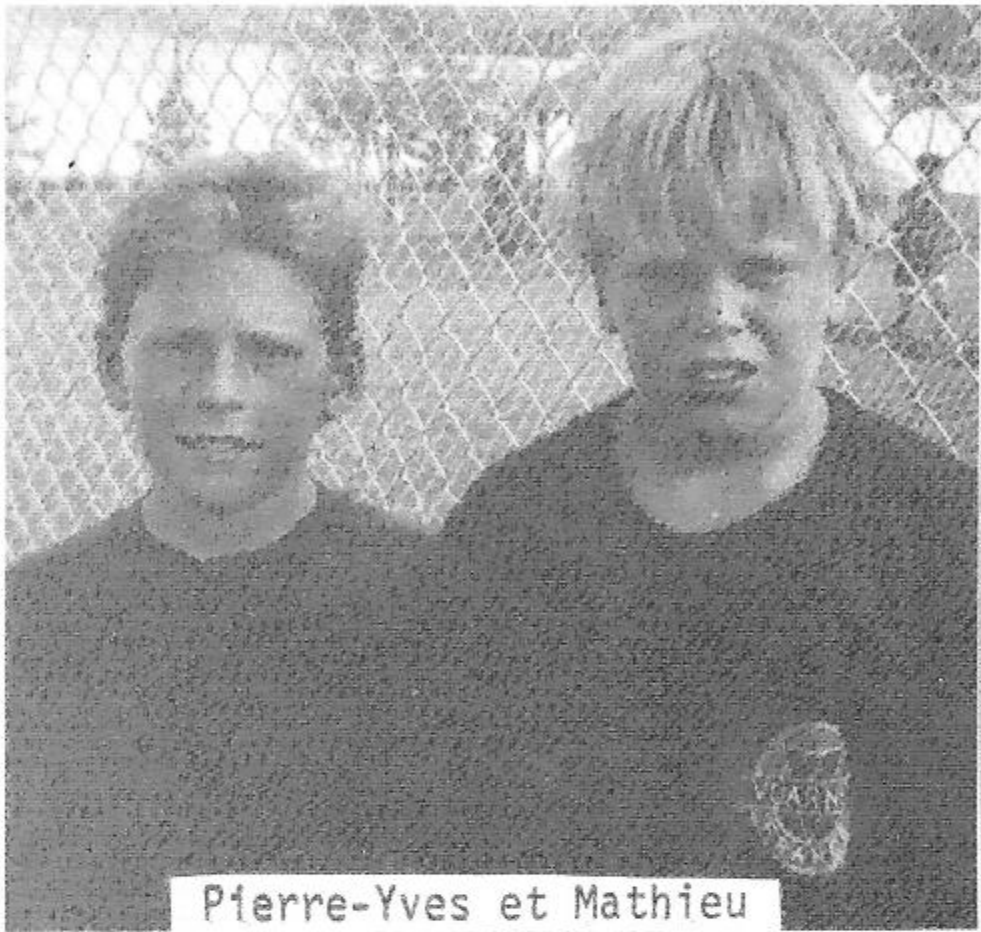

Pierre-Yves et Mathieu

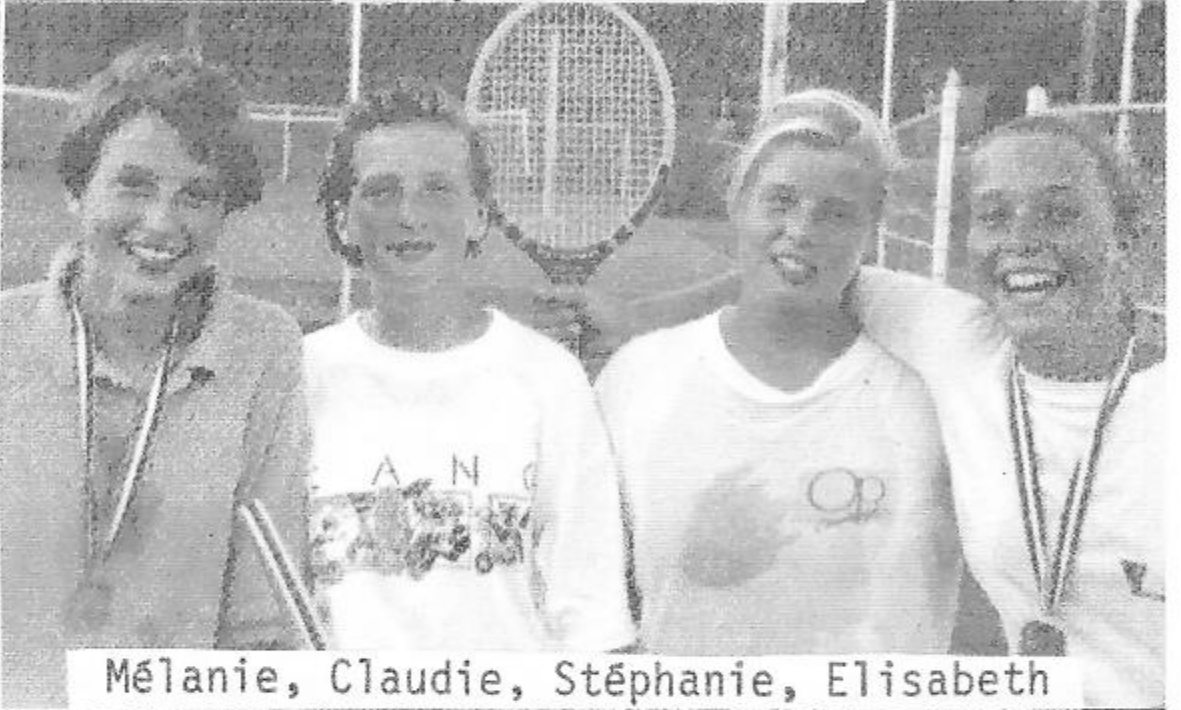

Mélanie, Claudie, Stéphanie, Elisabeth

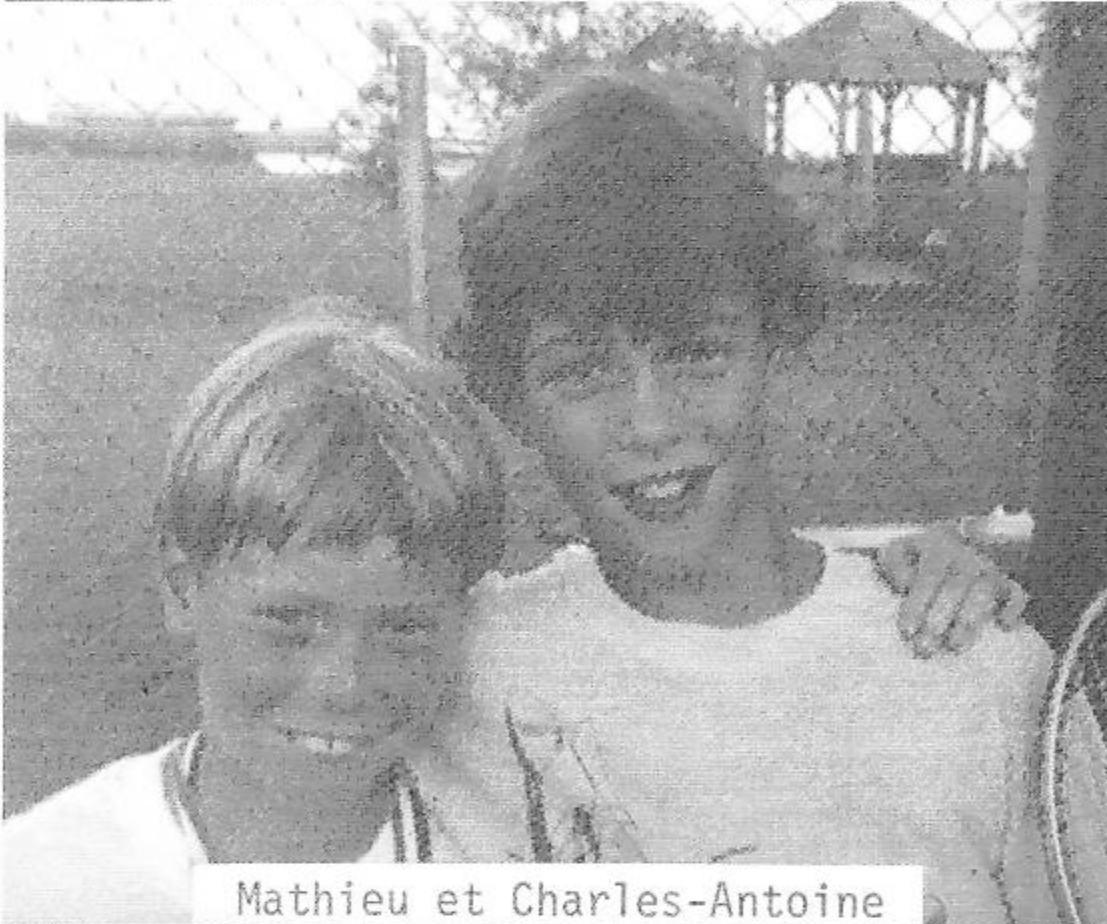

Mathieu et Charles-Antoine



Simon, Mathieu, Elisabeth



Stéphanie, Jean, Simon, Elisabeth



Les finalistes



GARANTIE DISPONIBLE
DE 3 MOIS À 24 MOIS



337-4667

ACHAT ET VENTE D'AUTOS ET DE CAMIONS NEUFS ET USAGÉS

FAITES CONFIANCE À DES GENS D'EXPÉRIENCE

HERVÉ FISET 34 ANS EXP.
MARIO FISET 14 ANS EXP.

• AUSSI NOUS POUVONS VENDRE VOTRE AUTO POUR VOUS (AUCUN FRAIS) •



Cutlass Ciera SL Sedan

CHEVROLET

OLDSMOBILE

CAMION S-10 & C-10



212, St-Jacques,
St-Raymond

Téléphone: **337-2226**

Québec sans frais: **692-0975**

TENNIS ADULTES...

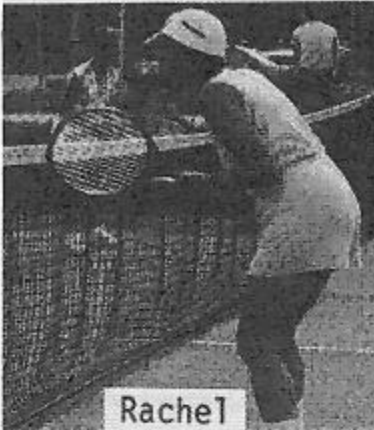

Rachel



Ginette



Le "matchmaker"



Guy et Laval

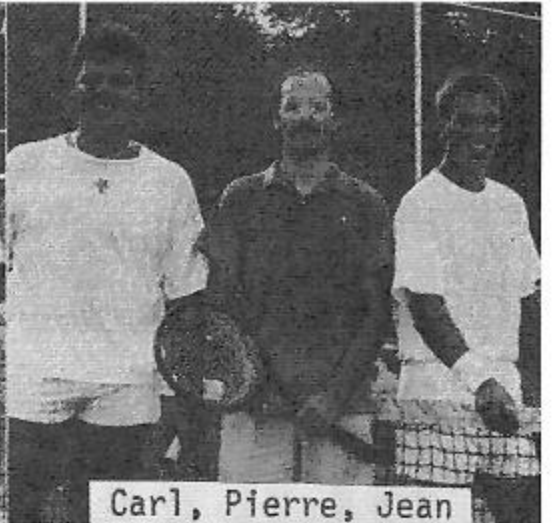

Carl, Pierre, Jean



Luc, Yvette, Ginette, Marco

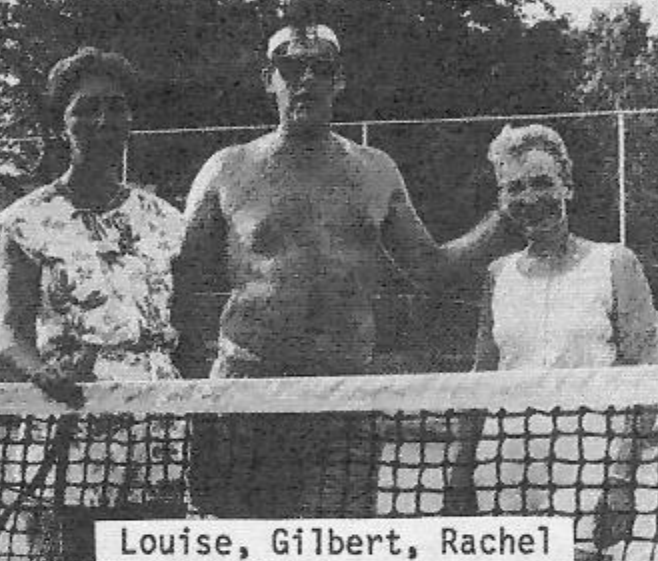

Louise, Gilbert, Rachel



Anne et Laurence



Vincent



Simple féminin: Dorice



Louise et Ginette



Simple masculin: Luc

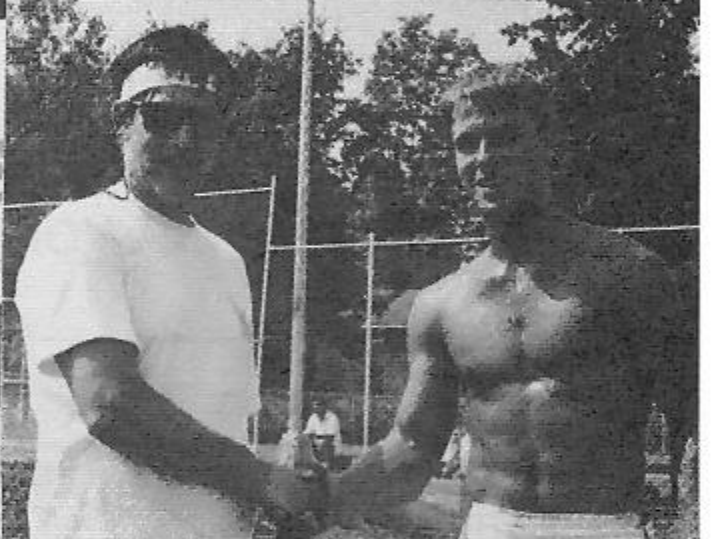

Gilbert et Eric



Les finalistes et l'arbitre Gaston Légaré



Ginette et Laval



Double masculin: Claude et Gilbert



Louise et Dorice



Réjean, Raymonde, Dorice, Gaston



Euqène, Françoise, Gaston, Dorice



sports experts

DE L'AUTRE CÔTÉ DU PONT

Tout pour le lac!

- *Planche à voile*
- *Accessoires nautiques*
- *Camping / pêche*
- *Vélo de montagne*
- *Jeux d'extérieur*

et plus! . . .

Sports de raquette
Piscine et accessoires

Arme à feu et service d'armurerie
Trophées et gravure sur place

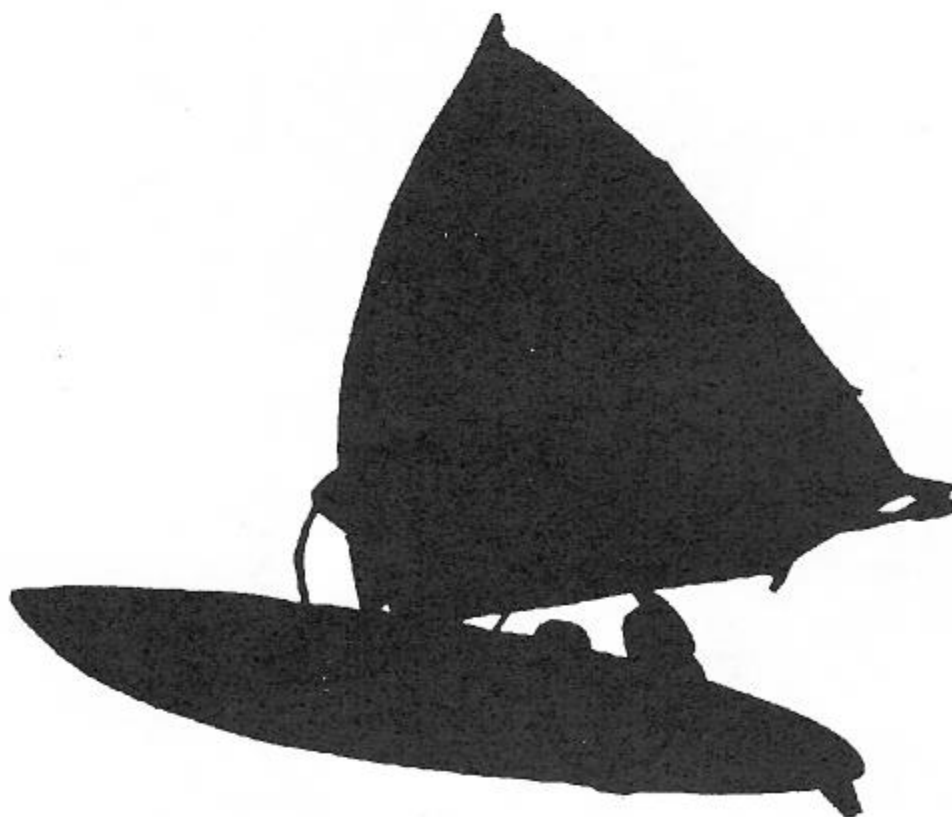

Venez voir nos techniciens spécialisés
pour l'entretien et la réparation de
vos articles de sports

Un seul endroit!!

sports experts

114, St-Jacques, St-Raymond
337-2989



VOILE D'OR...



Les directives



Père et fils



Barreur de la journée



Meilleure femme

Des mères intéressées



Les meilleurs en équipe



Planche: Louissette, Patrick, Suzie



Meilleur junior: François

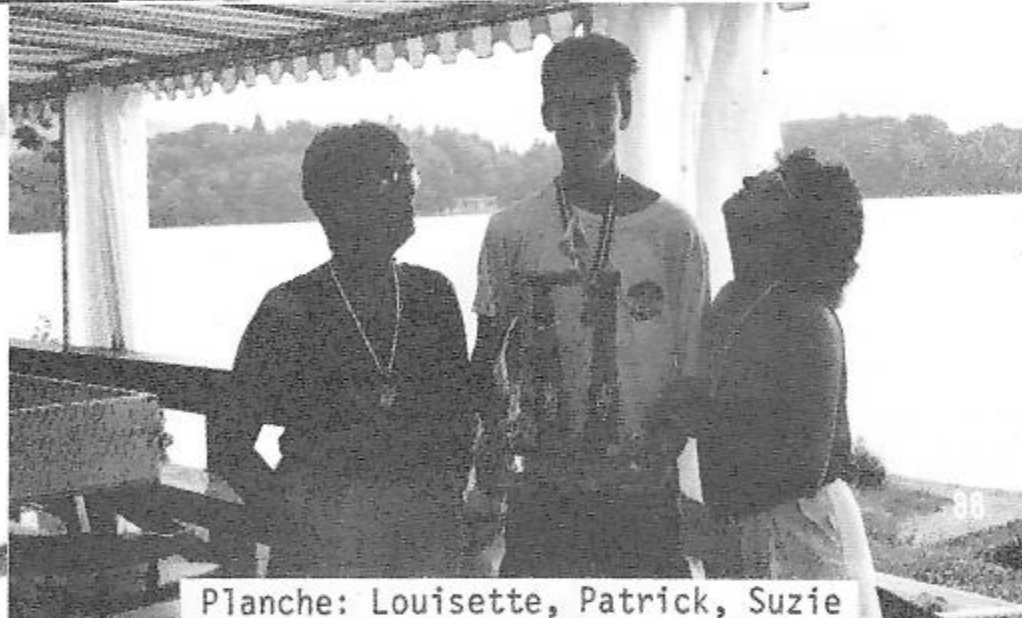

Le champion: Jean



Laser: François, Jean, Luc



PAULIN MOISAN INC.

QUINCAILLERIE - MATÉRIAUX DE CONSTRUCTION



746, ST-JOSEPH, ST-RAYMOND

Tél.: (418) 337-2297

Une équipe d'experts saura vous servir!!
SAMEDI OUVERT JUSQU'À 16H00

LIVRAISON
GRATUITE

CARTE DE CRÉDIT
NOVICO
DISPONIBLE



PAULIN MOISAN INC., LE COMMANDITAIRE OFFICIEL DU DESSERT LORS DU B.B.Q.



Garage N. Duplain Ltée



370, CÔTE JOYEUSE, ST-RAYMOND

PROP.: FERNAND JOBIN — JEAN-PAUL HARDY

337-2521

• ALIGNEMENT SUR 4 ROUES ET BALANCEMENT SUR ORDINATEUR •



Changement d'huile - Filtre moteur
Lubrification - Système d'échappement
Freins (tournage disques et tambours) - Amortisseurs

Pour un meilleur service !

- Suspension voitures américaines et importées
- Traction avant

GISLAVED

BF GOODRICH

PIRELLI

ARMSTRONG

MICHELIN
ça rassure

POSE ET VENTE DE PNEUS

Les cartes Shell - Master Charge
Visa - American Express
sont acceptées

☐ THÉÂTRE...



Caroline, Ariane, Mélanie, Fanny, Claudie, J.-François, Mathieu, Mario

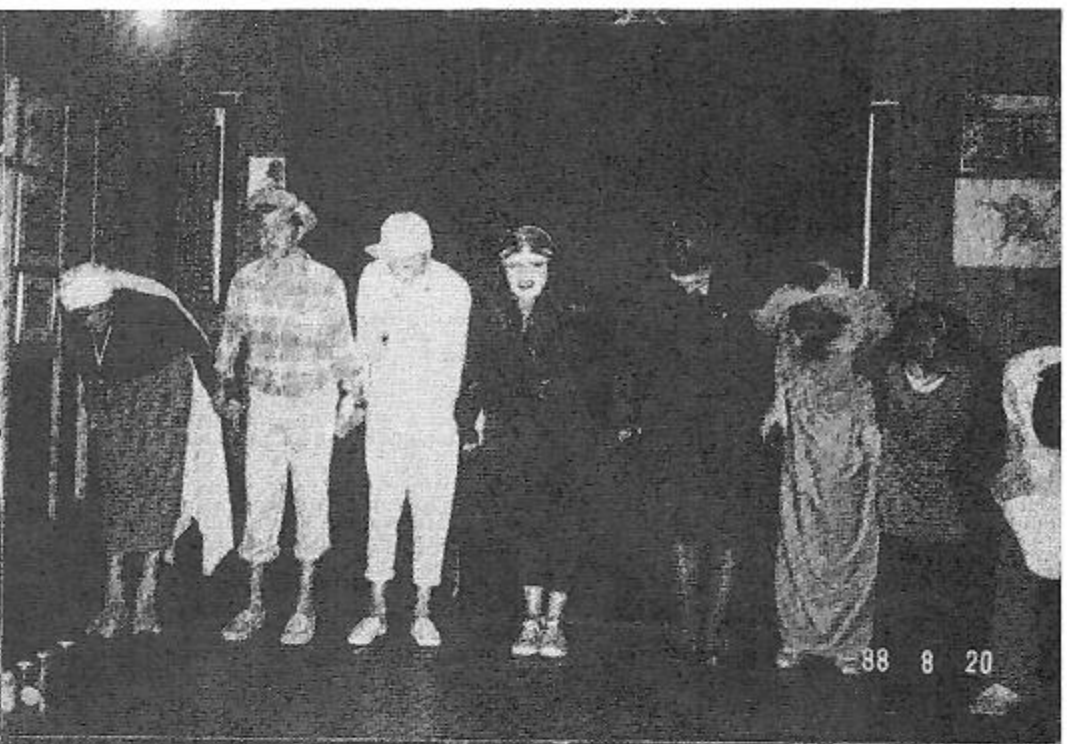

88 8 20



88 8 20

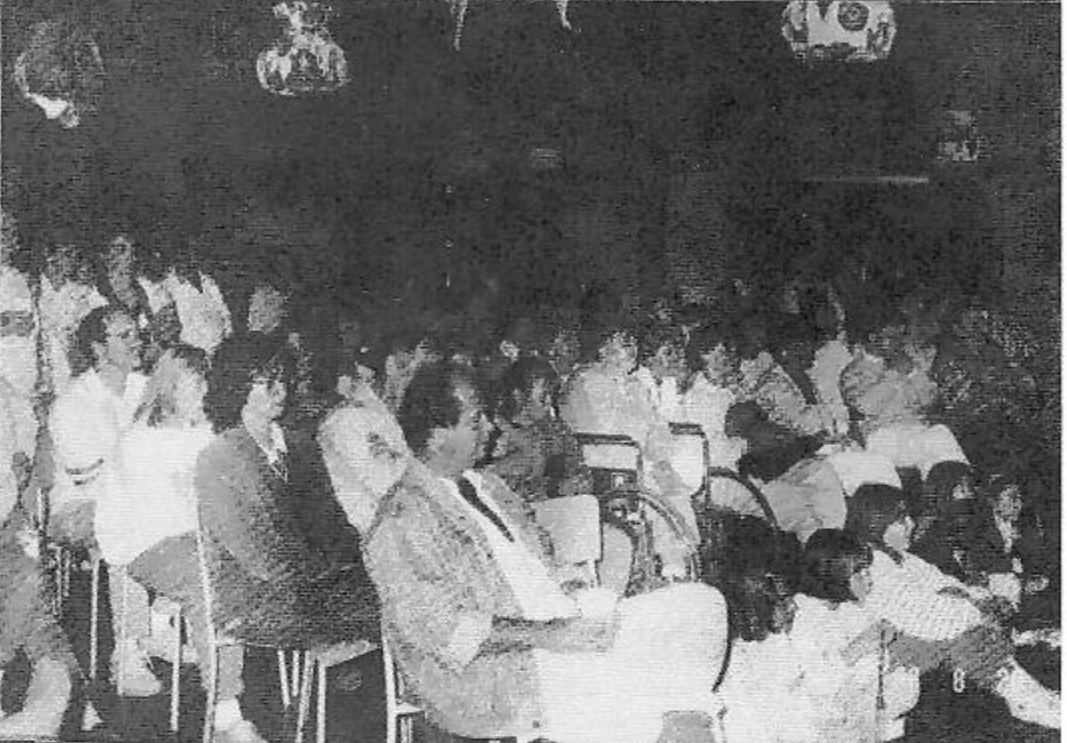

8



unitotal



votre quincaillier conseil

QUINCAILLERIE JEAN DENIS LTÉE

PLOMBERIE - ÉLECTRICITÉ - PEINTURE «SICO»

SPÉCIALITÉ: Vente et réparation

Pompes à eau - Piston turbine submersible GSW, Duro, etc. . .

PIÈCES DISPONIBLES EN MAGASIN

POURQUOI CHERCHER AILLEURS?

Chez nous, c'est la solution à vos problèmes!

SAMEDI FERMETURE À 16H00 Cartes VISA, MASTER CHARGE, AMERICAN EXPRESS acceptées



*1989, plus que
les meilleurs...*

Lavigne
MARINE

A CLOUTIER
SPORTS inc.

181, rue St-Cyrille, St-Raymond - 337-2216

La régénération des rives

Pour la sixième année consécutive, votre association a participé l'an dernier au programme de régénération des rives mis de l'avant par la Direction des Lacs du Ministère de l'Environnement. Quelque trois mille (3 000) arbustes ont été distribués gratuitement à une quarantaine de riverains qui en avaient fait la demande en juin 87.

D'années en années, nous remarquons qu'il s'agit presque toujours des mêmes propriétaires qui participent à ce programme. Nous les félicitons de leur persévérance et leur foi dans l'environnement de leur lac. Par ailleurs, il est évident que la plupart ont presque complété leur plantation. Il serait temps de convaincre vos voisins pour que de nouveaux visages s'ajoutent à ce petit groupe. La participation de nombreux propriétaires au programme doit être maintenue, sinon le Ministère de l'Environnement ne demandera pas mieux que de transférer ses maigres budgets vers d'autres associations attendant patiemment leur tour.

Je vous invite donc à vous rendre au Club nautique le 24 juin prochain afin de consulter l'expert du Ministère de l'Environnement qui saura vous conseiller pour l'aménagement de votre terrain. Vous profiterez de l'occasion pour vous inscrire pour la distribution de juin 1990.

À l'approche de la prochaine décennie, la protection de l'environnement devient une priorité pour l'ensemble de la société. Vous avez la chance d'avoir une propriété située près d'un magnifique lac. Cette situation privilégiée va vous demander quelques sacrifices car il s'agit d'un environnement très fragile. Si vous voulez maximiser votre investissement et le transmettre en héritage, misez sur l'environnement. Un lac non pollué et vivant deviendra un actif précieux et envié au cours des prochaines années.

Règlementation municipale

Les directeurs de votre association ont rencontré les autorités de la paroisse de Saint-Raymond afin d'offrir leur collaboration lors de l'élaboration des règlements concernant directement l'aménagement autour du Lac Sept-Iles: les embarcadères, les hangars à bateaux, les fosses septiques, etc... D'autre part, les dirigeants municipaux nous ont promis de compléter la vérification des fosses septiques classées B et C. Ces fosses polluent le lac et devraient être éliminées rapidement.

Quelques rappels

Votre association endosse l'avis des experts du Ministère de l'Environnement à l'effet qu'aucun engrais ne doit être épandu en bordure des plans d'eau. À moins que les engrais ne soient de type à enrobage et libération contrôlée, les fertilisants parviennent rapidement au lac sous l'effet de la pluie. Ces fertilisants contribuent à la prolifération des algues. Pour de plus amples informations, consultez la documentation que nous mettrons à votre disposition au Club nautique. Par exemple:

- Raisons de protéger les rives et le littoral
- Programme de régénération des rives
- Techniques de régénération des rives
- Aménager un embarcadère

Yves-J. Fournier
Comité Environnement



Gérard Mathieu
président

Auto-École Jean-Marc Enr.

530, Côte Joyeuse, St-Raymond

COURS SUR TRANSMISSION AUTOMATIQUE OU TRANSMISSION MANUELLE

• COURS — • AUTOMOBILES — • VÉHICULES LOURDS — • MOTO

Permis:
R.A.Q.: 30146-20225

337-6863



NOUVEAU:
À ST-MARC-DES-CARRIÈRES
SALLE DE COURS PERMANENTE
TÉL.: 268-5311



125, RTE 138,
CAP-SANTÉ

VASTE CHOIX DE MODÈLES '89

285-3311 — Québec: 692-1522



TRANSPORT PARÉ ENR.

SERVICE QUOTIDIEN

Besoin d'un transporteur dépareillé? CONTACTEZ «TRANSPORT PARÉ ENR.». Partout au Québec, nous sommes en liaison constante avec des Compagnies de transport garantes. Fiez-vous à nous, TRANSPORT PARÉ ENR. est TOUJOURS «PARÉ» à vous donner le meilleur service en ville.

QUÉBEC: ENTREPÔT «Métropolitain»
75 des Épinettes (Coin Ave du Colisée)

622-1416

BUREAU:

379, St-Pierre, C.P. 1235, St-Raymond

337-2403

LA CIMENTERIE GENEST INC.

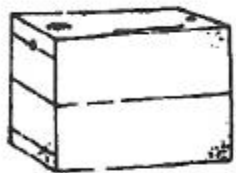

ÉMILE GENEST

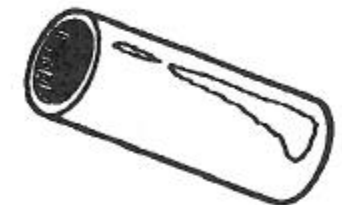

Manufacturier de tuyaux de drainage
Fosses septiques

Saint-Basile de Portneuf, Qué — Tél.: 329-2878

De la chaux. . . même pour les pelouses

Une belle pelouse, c'est une touche de vert qui agrémenté l'environnement et donne de la valeur à une propriété. Pour lui conserver toute sa fraîcheur, il faut cependant lui accorder un minimum de soins tels l'aération du sol, le râtelage et bien sûr l'application de chaux.

Importance du chaulage

Les avantages du chaulage sont nombreux pour les pelouses. En plus de corriger le niveau d'acidité du sol, le chaulage a également une influence sur l'activité des microorganismes que renferme ce dernier. Les bactéries qui composent la matière organique sont beaucoup plus actives dans les sols dont le pH* est voisin de la neutralité que dans les sols acides. L'action de ces bactéries sur la décomposition de la matière organique est particulièrement importante pour éviter la formation d'un chaume sur la pelouse. Si l'on ne ratèle pas le terrain après chaque tonte, les chutes s'accumulent rapidement sur le sol et forment une couche qui devient de plus en plus dense. Avec le temps, cette couche (chaume) peut empêcher l'air, l'eau et les éléments nutritifs de pénétrer dans le sol jusqu'à la zone des racines. Résultat: la pelouse s'éclaircit, perd de son éclat et jaunit. Un bon chaulage stimule la croissance des bactéries qui, en retour, aident à la décomposition du chaume tout en libérant les éléments nutritifs dans la pelouse.

Le chaulage des pelouses augmente également leur résistance aux maladies fongiques qui se développent plus facilement dans les sols acides.

Préparation du sol

Un bon chaulage doit d'abord être fait avant l'établissement de la pelouse. Une analyse de sol permettra de déterminer le niveau d'acidité du sol (pH) et partant, la quantité de chaux à appliquer pour obtenir un pH se situant entre 6 et 6.5. La chaux peut être incorporée avec l'engrais ou le racineur à l'aide d'une bêche rotative ou d'une fourche. La chaux doit être bien mêlée au sol pour donner sa pleine efficacité. Ce n'est qu'après avoir complété toutes les étapes de préparation du sol qu'on procédera au semis ou à la pose de tourbe.

Entretien

À cause des conditions climatiques qui prévalent au Québec, les sols s'acidifient rapidement, qu'ils soient protégés ou non par un couvert végétal. Donc, même si vous avez bien chaulé votre sol avant l'établissement de la pelouse, il sera nécessaire de répéter l'opération après quelque temps. Si vous retrouvez des mauvaises herbes telles l'oseille et le fraisier sauvage dans votre pelouse, c'est un indice que votre sol est trop acide et qu'une application de chaux s'impose. Sur une pelouse établie, la chaux peut être appliquée en tout temps, mais la plupart des gens préfèrent l'appliquer au printemps ou à l'automne.

Voici un petit truc qui vous permettra de faire pénétrer la chaux plus rapidement dans le sol et de lui donner ainsi une plus grande efficacité: avant d'épandre la chaux, passer l'aérateur sur la pelouse. En plus de décompacter le sol, les trous d'aération permettront à la chaux, à l'air, à l'eau et aux éléments nutritifs de s'infiltrer dans le sol et d'agir là où se trouvent les racines.

Les gels et dégels successifs de l'hiver et les nombreuses précipitations (pluie, neige) continueront également à faire pénétrer la chaux dans le sol. Une pelouse bien chaulée, c'est une pelouse en santé. Pour profiter au maximum de tous les soins que vous lui apportez, votre pelouse a d'abord besoin de chaux. Voyez-y dès maintenant!

SOURCE: Les Carrières Calco, Div. du Groupe Cogeneuf inc.
Saint-Marc-des-Carières
Tél: (418) 268-3584

*pH: Unité variant de 1 à 14 qui permet de mesurer le niveau d'acidité d'un sol. Plus la valeur du pH est faible plus le niveau d'acidité du sol est élevé, le point 7 représentant la neutralité.



Pièces
d'automobiles

et

Pièces
de camions



ST-RAYMOND

131 St-Jacques

337-2244



1-800-463-3815

ST-MARC

395 Bona Dussault

268-3548

Victorin Vézina Enr.

Vous désirez une installation
de FOSSES SEPTIQUES
Faites appel à nos services:



EXCAVATION - TERRASSEMENT
CREUSAGE DE FOSSES SEPTIQUES
GRAVIER - SABLE - PIERRES
TERRE À GAZON



ESTIMATION GRATUITE

234, ave Noreau

St-Raymond, Québec G0A 4G0

Tél.: (418) 337-2084

FOURNISSEUR OFFICIEL DU DESSERT DU B.B.Q. DE L'A.P.L.S.-I.

Boulangerie / Pâtisserie S T - R A Y M O N D

550, rue St-Joseph, St-Raymond

Tél.: 337-8133

Service de choix de gâteaux pour

- Toutes occasions
- Fiançailles
- Mariages
- Anniversaires
- Pâtisseries françaises
- Pain frais du jour (*sans additifs*)
- et encore plus...
- Beignes, brioches
- Tartes
- Sucre à la crème

une visite vous convaincra!!
Bonnes Vacances !

H. Drolet



FAPEL

C'est quoi?

FAPEL,
c'est 650 associations
150 000 villégiateurs;
c'est
une force!

En 1967, les villégiateurs font face à de nombreux problèmes de pollution sur leurs lacs. On assiste alors à la formation des premières associations pour la protection de l'environnement des lacs. Elles se multiplient rapidement mais, isolées les unes des autres, elles n'exercent que peu d'influence. Pour se donner un levier efficace et une voix à l'échelle des problèmes, elles fondent, en 1975, la «Fédération des associations pour la protection de l'environnement des lacs (FAPEL)».

FAPEL agit

FAPEL exerce une grande influence sur le gouvernement et les municipalités.

Réalisations:

- Adoption par le ministère de l'Environnement d'un règlement cadre pour le contrôle des installations septiques
- Adoption par les municipalités de règlements qui exigent des lots de 4000 mètres carrés dans les limites de l'encadrement forestier des lacs et cours d'eau.
- FAPEL insiste toujours auprès du ministère de l'Environnement pour qu'il adopte un règlement cadre relatif à la protection des rives et du littoral.

FAPEL formule ses propres politiques concernant les grands problèmes de l'heure: pluies acides, usage de désherbants, coupes forestières, plaines d'inondation, etc.

FAPEL analyse tous les projets de Loi et tous les projets de règlements qui ont une incidence sur la qualité de l'environnement. FAPEL travaille en étroite collaboration avec le Programme des lacs du ministère de l'Environnement du Québec.

FAPEL éduque

Pour atteindre ses objectifs, FAPEL consacre une grande partie de ses énergies à la sensibilisation et à l'éducation des citoyens. Des documents audiovisuels, une série de brochures et de dépliants, des fiches techniques, des macarons, des affiches, ainsi qu'une caravane qui parcourt annuellement le Québec visent à transformer les attitudes des citoyens face aux problèmes de l'environnement.



Quelle rive?



Yves Fournier, Lise Richard, Michel Desilets



Un début de reboisement



Lise Richard prodigue ses conseils



St-Raymond

Les annonceurs de

Place Côte Joyeuse

vous souhaitent un bel été et espèrent avoir le plaisir de vous servir.

Heures d'ouverture:

Lundi au Mercredi: 9h30 à 17h30
 Jeudi et Vendredi: 9h30 à 21h00
 Samedi: 9h30 à 17h00

* Metro: ouverture à 8h00

Nouveau

Près du Metro

Bijouterie - Poterie - Cadeaux

Local 26B
 Place Côte Joyeuse, St-Raymond
 Tél.: 337-7364
 Prop.: Léo Sauvageau

Pour un été en beauté!

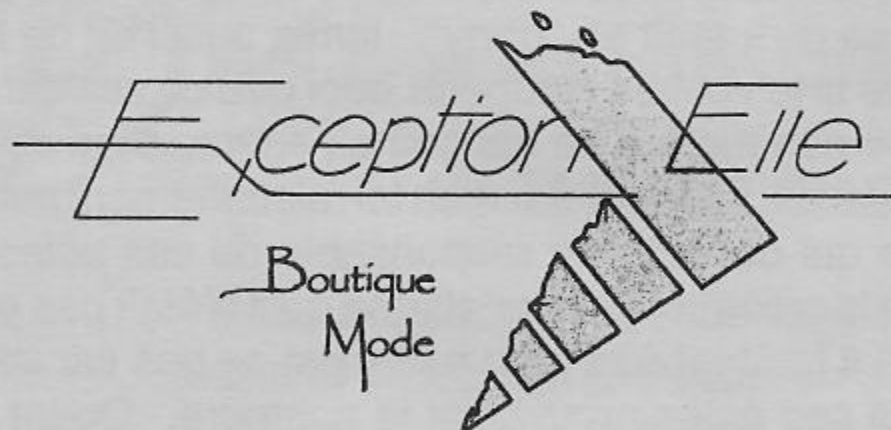

et



333 PLACE CÔTE JOYEUSE - ST-RAYMOND

Boutique mode

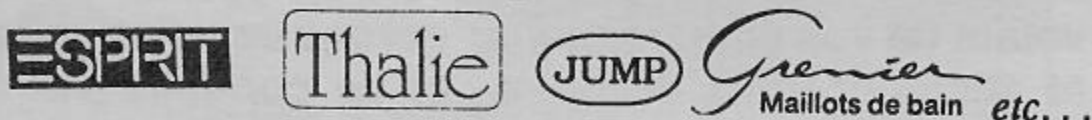

Les plus belles collections de vêtements d'été et de maillots de bain.

Pour la femme dynamique, libre et bien dans sa peau. . .

Le plus beau choix de chaussures pour toute la famille

- Pour le prix, la qualité, les bons prix et le service. . .
- Les marques les plus réputées dans le domaine de la chaussure.
- Soins particuliers à l'ajustement des chaussures d'enfants.

Nous souhaitons de bonnes vacances à tous les résidents du Lac.

*Christiane,
Lyne Huot, prop.*

Une association à votre service.

Comme plusieurs ont pu le constater, le tennis est de plus en plus populaire au Lac Sept-Iles. Ce n'est pas parce que l'association favorise davantage cette activité au détriment des autres mais plutôt parce que la demande est forte et que les amateurs de tennis s'occupent de leurs affaires.

Souvenez-vous que la mode a déjà été aux voiliers. C'était quand des jeunes étaient intéressés et que leurs parents y consacraient de l'énergie. C'est donc l'histoire qui se répète dans un sport différent cette fois-ci. Quelle sera la prochaine activité la plus populaire?

L'association ne demande pas mieux que de soutenir les efforts de ceux qui s'impliquent dans des activités. Il faut cependant s'y prendre un peu à l'avance car les dépenses sont planifiées en fonction des budgets disponibles. À vous de participer et de faire connaître vos besoins et ceux de votre entourage. N'hésitez pas à contacter un directeur ou un membre de l'exécutif et à venir aux assemblées pour faire valoir votre point de vue. Vous trouverez la liste des directeurs et leurs numéros de téléphone au début de L'Alouette. On ne peut pas plaire à tous, mais on essaie de satisfaire la majorité.

Les changements d'adresse.

Comme responsable du Comité de recrutement, je constate que plusieurs membres oublient de signaler leur changement d'adresse lorsqu'il se produit après l'été. Comme il s'agit là du seul moyen de vous rejoindre pour vous expédier le répertoire des membres et le Mini-Alouette, faites un petit effort. Envoyez une carte postale de changement d'adresse de plus à: L'A.P.L.S.-I., c.p. 506, Saint-Raymond (Qué.), G0A 4G0.

Un incident qui aurait pu dégénérer en accident fatal!

J'aimerais vous raconter un incident survenu l'été dernier au Lac Sept-Iles et qui aurait pu coûter la vie à ma fille de quinze ans et à sa copine.

Par un bel après-midi ensoleillé, mon voisin, un habitué de lac et ex-professionnel de l'enseignement du ski nautique part avec les deux filles pour la tournée habituelle du lac en ski. Le temps de rentrer venu, il y a beaucoup d'embarcations dont des péniches motorisées dans la baie en face de l'île Desrochers. Une des skieuses étant tombée, mon voisin décide de couper les

gaz et de tourner pour faire monter à bord les deux skieuses. Mais voilà qu'une embarcation suit de si près qu'elle frôle les nageuses et arrache, avec son pied de moteur, les deux cordes servant à tirer les skieuses.

De nombreux témoins en bordure du lac constatent l'imprudence de celui qui suivait de trop près. Les deux filles en ont été quittes pour une bonne frousse. Mon voisin ayant tout de même eu l'amabilité de remorquer l'embarcation en cause jusqu'au chalet de son propriétaire s'est alors aperçu du problème probable: il y avait un "party" et l'hôte fêtait tout en faisant faire des tours de chaloupe à sa visite. Était-il réellement en état de le faire?

Les témoins sur la rive, mon voisin le conducteur, le passager accompagnateur et les skieuses m'ont tous affirmé que de nombreux signaux avaient été faits pour indiquer la présence des skieuses et des cordes au conducteur de l'embarcation fautive. Il n'a RIEN VU. Les cris lancés par les skieuses ont été entendus de la rive. Il n'a RIEN ENTENDU.

Un peu plus tard dans l'après-midi, après avoir été mis au courant de l'incident, j'ai téléphoné au conducteur impliqué dans le but de lui souligner son imprudence et de lui préciser les dommages encourus. Loin d'admettre ses torts, il a mis la faute sur le dos de mon voisin, ajoutant qu'il n'avait pas le temps de discuter parce qu'il était en "party". Il m'a aussi dit de le poursuivre si je voulais récupérer quoi que ce soit car il avait brisé son moteur ce qui coûtait encore plus cher que nos cordes. Que penser d'un tel raisonnement pour un adulte qui devrait être responsable de ses actes? Devais-je le croire lorsqu'il m'affirma qu'il n'était pas en boisson? Il faudrait être bien naïf n'est-ce pas car son attitude et ses actes prouvaient le contraire. Quant à moi, mon idée est faite.

De grâce, pour la vie de nos enfants ou des autres personnes du Lac Sept-Iles, **soyez prudents au volant de vos embarcations; gardez vos distances et abstenez-vous de boire et de conduire votre bateau en même temps! L'alcool au volant, c'est criminel, autant en bateau qu'en auto!** La prochaine fois, ce sera peut-être fatal pour votre enfant, votre conjoint ou conjointe, votre frère, votre soeur, votre invité... Pensez-y bien!

Jacques A. Bilodeau

Bar L'envol

Place Côte Joyeuse
ST-RAYMOND 337-4278

AU PIANO BAR
MUSIQUE DU JEUDI AU DIMANCHE

Viens faire un tour à nos 5 à 7 !

Comme par les années
passées rappelez-vous que...

*Chez-nous
on fait
de la coiffure
personnalisée*



AVEC OU SANS
RENDEZ-VOUS **337-2121**

Place Côte Joyeuse
St-Raymond

Dépositaire des produits capillaires REDKEN

Le Paradis



Spécialités

- fruits de mer
- brochettes
- fondues
- steak au poivre

Restaurant

Place Côte Joyeuse

337-6167

Ouvert 7 jours / 7 soirs

Nous avons à votre disposition, 2 salons:
1 de 50 personnes et 1 de 12 personnes.

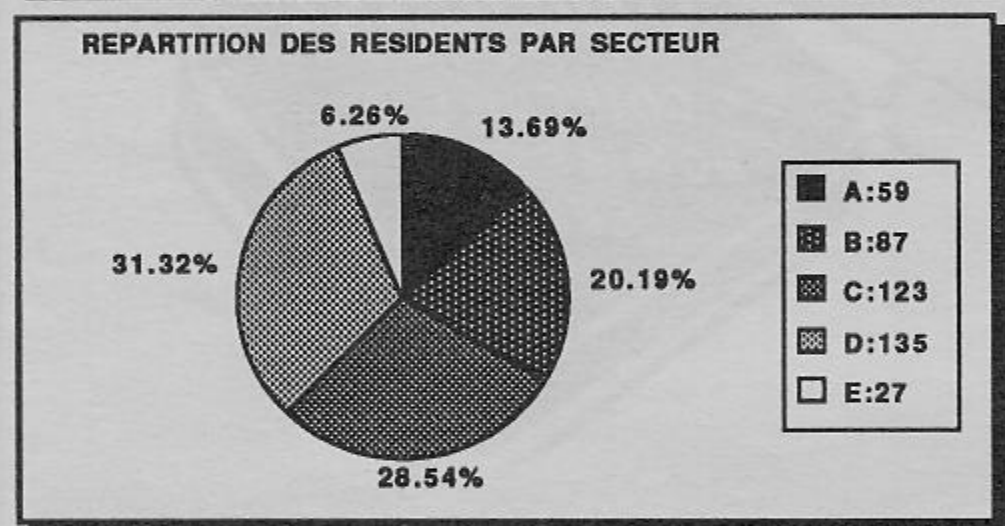
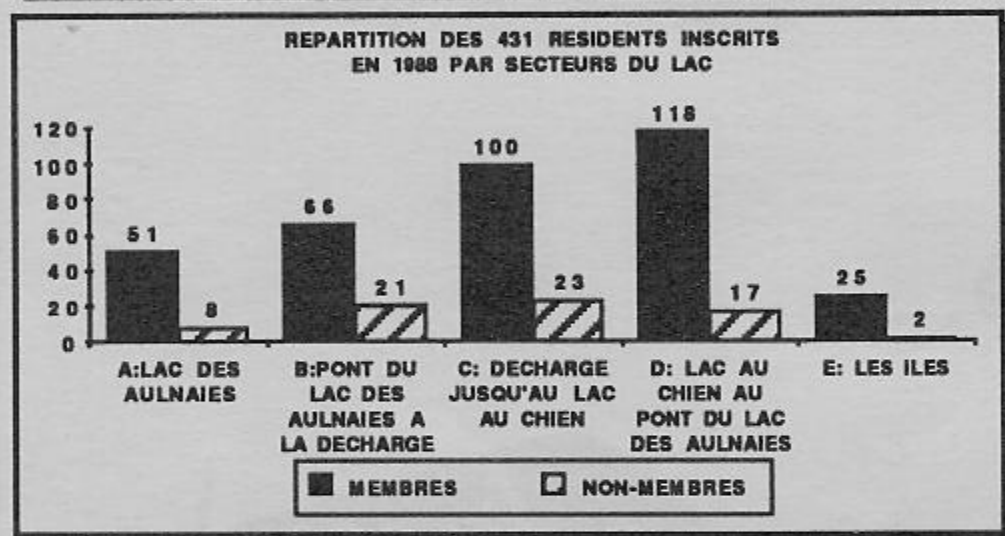
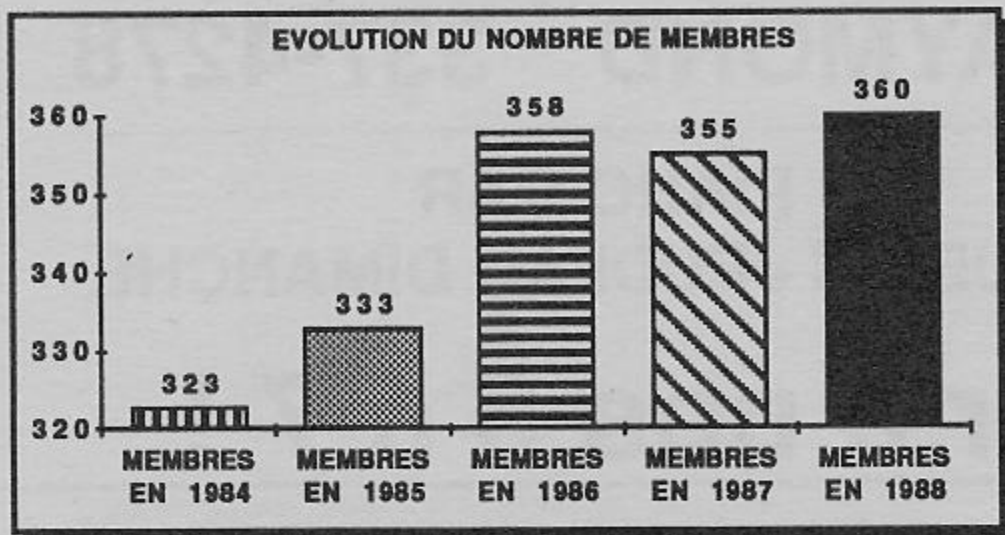

RECRUTEMENT 1988

Le nombre de membres a augmenté de 5 en 1988 pour atteindre le record de 360.

Le service postal a connu une très grande popularité car il a été utilisé par 292 membres soit 81.1 % de l'ensemble. Vos directeurs ont vendu 38 cartes et les responsables du club nautique 28 cartes.

On retrouve cette année 26 locataires sans droit de vote et 84 résidents permanents dont 65 membres.

Le nombre total d'enregistrements au fichier est inchangé à 431 inscriptions. Par contre, on constate plusieurs changements puisque 25 membres de 1987 n'ont pas renouvelé et nous accueillons 30 nouveaux membres en 1988 qui ne l'étaient pas dans le passé.

Beaucoup d'efforts ont été consentis par vos directeurs pour convaincre les non-membres de le devenir. Malgré tout, il reste 25 résidents qui n'ont jamais été membres depuis 1983. De plus 48 non-membres de 1988 ne l'avaient pas été en 1987.

Un gros merci doit être adressé à tous les membres qui contribuent depuis plusieurs années à la cotisation annuelle. Parmi les membres de 1988, 119 résidents sont membres depuis 1983 ou avant, 234 le sont depuis 1984, 262 depuis 1985, 307 depuis 1986, et finalement, 330 le sont depuis 1987. Nous n'avons pas l'information précise sur les membres avant 1983 mais nous savons fort bien que plusieurs membres-fondateurs font encore partie de l'Association et nous en profitons pour les remercier d'avoir été si clairvoyants et si confiants en l'avenir du Lac Sept-Iles.

Bonne saison à tous.

Jacques A. Bilodeau
Responsable du Comité du recrutement



METRO

Le grand spécialiste
de l'alimentation

*** souhaite
à tous les vacanciers,
une saison estivale
des plus radieuses. . .

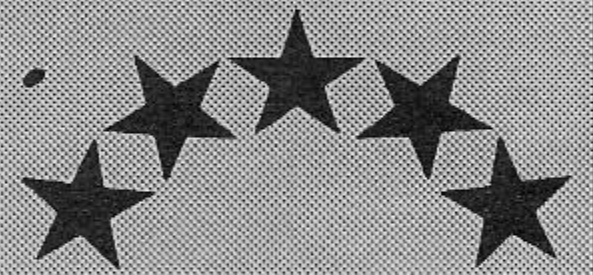

Venez nous visiter,
vous serez à même de constater
toute la fraîcheur de nos produits. . .

Place Côte Joyeuse - St-Raymond

Également
nous offrons
un service de buffets
pour toutes occasions.

FRAIS DU JOUR

337-6781

PROVENANCE DES RÉSIDENTS EN 1988

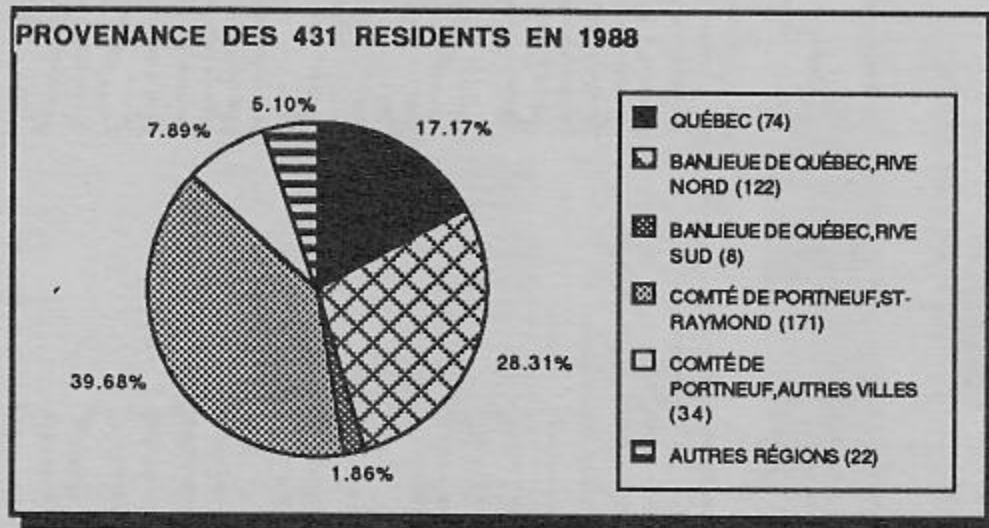

COMTÉ DE PORTNEUF, ST-RAYMOND

St-Raymond et Lac Sept-Iles 171

QUÉBEC, PAR QUARTIER

Duberge	5
Neufchatel	16
Les Saules	4
Québec	<u>49</u>
	74

BANLIEUE DE QUÉBEC, RIVE NORD

Ancienne-Lorette	8
Beauport	11
Cap Rouge	9
Charlesbourg	28
Lac Beauport	2
Lac St-Charles	3
Loretteville	18
Sillery	7
St-Émile de Québec	2
Ste-Foy	32
Val-Bélair	<u>2</u>
	122

BANLIEUE DE QUÉBEC, RIVE SUD

Bernières	1
Lévis	2
Pintendre	1
St-Jean Chrysostome	2
St-Nicolas	1
St-Romuald	<u>1</u>
	8

COMTÉ DE PORTNEUF, AUTRES

Cap-Santé	1
Donnacona	3
Lac Sergent	1
Neuville	2
Pont-Rouge	6
Portneuf Village	4
St-Augustin de Desmaures	4
St-Basile	11
St-Leonard	1
Ste-Christine	<u>1</u>
	34

AUTRES RÉGIONS

Côte-Nord	1
Mauricie	5
Saguenay	3
Montréal	9
Hors-Québec	2
Adresse inconnue	<u>2</u>
	22

Profitez du service postal qui vous est offert sans frais additionnel. Agissez tôt, dès le premier avis qui vous est expédié. La carte de membre est une source importante de financement de votre association.

Jacques.A. Bilodeau

BONNES VACANCES

Tabagie Josée Enr.

Mme Monique Plamondon, prop.

Place Côte Joyeuse
St-Raymond G0A 4G0

Sears

Agent Sears
337-6761

OUVERT: Du lundi au mercredi
de 9h30 à 17h30
Jeudi et vendredi jusqu'à 21h00
Samedi de 9h00 à 17h00

GREENBERG

De tout
pour toute
la famille



Place Côte Joyeuse
St-Raymond G0A 4G0

Tél.: 337-8199



Le Jeanner

PLACE CÔTE JOYEUSE

MAGASIN BO JEANS

Nous possédons la collection
jeans et BO coton Christopher J

337-4464

Salon d'Esthétique

SYLVIE DION ENR.



- Soins de peau
- Maquillage
- Sourcils
- Manucure
- Épilation à la cire
- Cours de maquillage

DÉPOSITAIRE DES PRODUITS Matis
10 années d'expérience

333, Côte Joyeuse
(Centre d'achats)
St-Raymond

337-2121

Boutique



Kristine Enr.

Bienvenue à tous!

Centre d'achat
333 Place Côte Joyeuse,
St-Raymond
337-8086

NOUVEAU • NOUVEAU

Assortiment complet
DE BIJOUX MODE comprenant:
Ensemble: Collier
Boucles d'oreilles
Bracelet
Tour de cou fixe
Pendentif

*Dans les dernières nouveautés
printemps-été '89*

**RENDEZ-VOUS DE LA FEMME
ÉLÉGANTE.**

☐ ACTIVITÉS SOCIALES...

Les activités sociales 88 auront été marquées au coin du succès tant financier que du nombre de participants ainsi que par l'ajout d'une activité. Côté financier, grâce à de généreuses commandites, dont celle de la Brasserie O'Keefe, les revenus nets frisent les cinq mille dollars. Bien sûr que sans la participation de près de quatre cents d'entre vous aux deux soupers, un tel succès aurait été impensable. Cette réponse indique bien que plusieurs sont convaincus de la nécessité d'appuyer les bénévoles qui se dévouent pour maintenir et améliorer les services offerts par l'association. Soyez remerciés de cet appui.

Lors des deux soirées, plusieurs ont commenté, favorablement ou non, les performances des orchestres responsables de l'animation. Vos suggestions ont été entendues et nous tenterons de satisfaire la majorité. Paraît que l'orchestre du party au steak a été de beaucoup le plus apprécié.

Le comité des activités sociales a aussi innové en 88. Sous la responsabilité de Pierre Constantin, l'expérience d'un brunch dominical a été couronnée de succès elle aussi. Comme c'était une première et qu'il fallait être prudent, le nombre de cartes avait été limité à cent cinquante. Il aurait fallu en avoir deux cents pour répondre à la demande. Nul doute que l'objectif visé pour 89 sera d'au moins deux cents cartes.

Le blé d'inde, dernière activité de la saison, a encore attiré. Il s'y est dévoré soixante-quinze douzaines d'épis, et cela en un temps record. Fallait voir la marmite que Raymond Girard nous avait dénichée! Au moins une "grosse" d'épis à la fois.

Comme vous pouvez le constater, le comité des activités sociales fonctionne à plein et demeure un atout indispensable au financement de l'A.P.L.S.-I. Pour une meilleure planification des achats nécessaires à la tenue des activités, les responsables souhaiteraient que vous réserviez vos cartes au moins une semaine avant la tenue de l'activité. Par exemple, pour le B.B.Q., il faut savoir un peu d'avance le nombre de portions à commander. Qu'est-ce qu'on ferait de vingt-cinq portions en trop advenant le cas? Vous comprenez sans doute que votre collaboration facilite la tâche des bénévoles et nous vous en remercions à l'avance.

En terminant ce bref rapport, nous voudrions remercier en premier lieu les commanditaires pour leur généreuse contribution. Puis, à part vous, participantes et participants, tous les bénévoles qui nous ont appuyés. Cette année, nous ne nommerons personne de peur d'en oublier. Ils et elles se connaissent et vous les connaissez aussi. Chapeau à toutes et tous! Si le cœur vous en dit, joignez-vous à nous.

Gaston Légaré
Pierre Constantin
Tony Lacoursière

POMPES ET FILTRATION ST-RAYMOND enr.

Ventes & Réparations

Installations de pompes & Système de filtration d'eau

JEAN MARTIN

TÉL.: **337-7670**

RESTAURANT



LIVRAISON 337-7213

Pizza
Mets chinois

Fruits de mer

Poulet

Steaks

+ de
100
CHOIX

BAR

Jouilli

MUSIQUE ET DANSE
JEUDI, VENDREDI, SAMEDI, DIMANCHE
100, St-Joseph St-Raymond
4 à 6 du lundi au vendredi

**MAINTENANT
OUVERT**

**7 JOURS
SOIRS**

CHOIX — SERVICE — BAS PRIX

ORTHOPÉDIE - CHAISE ROULANTE - SUPPORTS DE TOUTES SORTES - MÉDICAMENTS - PRODUITS ET ALIMENTS NATURELS - COSMÉTIQUES - PARFUMS - CADEAUX - CARTES DE SOUHAITS - FILMS - FINITION PHOTOS - CAMÉRAS - LIVRES - PAPETERIE - ARTICLES POUR LE BUREAU - PRODUITS DE SOINS POUR LA PEAU - PROTECTION DU SOLEIL - VALIDEUSE LOTO-QUÉBEC - CONFISERIES DE TOUTES SORTES INCLUANT «LAURASECORD» - LUNETTE SOLEIL - JUMELLES - TÉLESCOPES - ETC... - ETC...

CENTRE DE VENTES AUTORISÉ **Radio Shack®**

LIVRAISON 65 ANS ET PLUS? DEMANDEZ VOTRE CARTE «RABAIS DES AÎNÉS»

UNIPRIX

337-2238

**OUVERT 7 JOURS
SOIRS**

Lefebvre

365 JOURS PAR ANNÉE

CENTRE-VILLE ST-RAYMOND

ACTIVITÉS SOCIALES...



Ca chantait au brunch.



Les couples Pageau et Paquet



Jacques "O'Keefe" Plourde



René, Rodrigue, Louise, Fernand

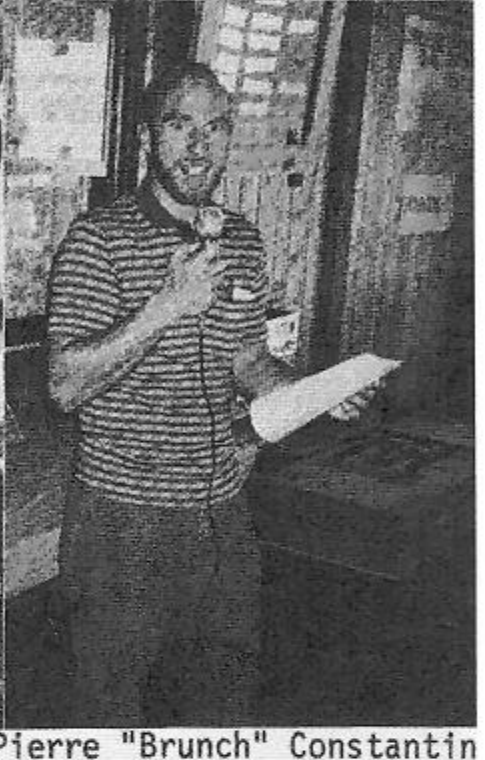

Pierre "Brunch" Constantin

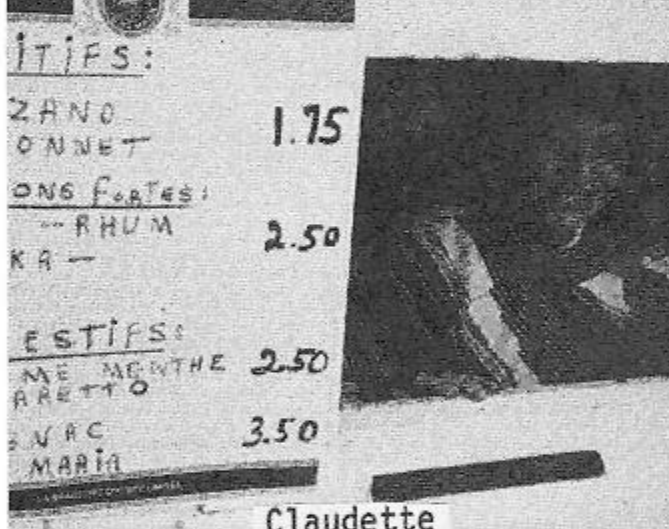

Claudette



De quoi satisfaire les plus fines queues



Jean et Claude



Les Leclerc



Noel et Jacques



Les Tremblay



Mesdames Cayer, Proulx, Légaré et Doyon



POTAGES ET JUS

SOUPE AUX LÉGUMES MAISON	1.25
SOUPE AUX POIS MAISON	1.25
SOUPE À L'OIGNON	1.25
SOUPE À L'OIGNON GRATINÉE	2.50
JUS DE TOMATE OU DE LÉGUMES	1.10

Demandez
notre carte
des vins

Notre vin
maison en fût
Blanc ou rouge
¼ - ½ ou 1 litre.



ENTRÉES

FONDUES PARMESAN	2.50
ESCARGOTS À L'AIL	3.95
ESCARGOTS AU GRATIN	4.50
COQUILLE ST-JACQUES	4.95
CRÊPE DE FRUITS DE MER GRATINÉE	4.95
CÔTES LEVÉES	3.95
SALADE DU CHEF	2.50
SALADE DU CHEF AVEC FROMAGE	3.25

COMPLÉMENTS

SAUCE AU POIVRE75
SAUCISSE GÉANTE GRILLÉE	1.25
PAIN À L'AIL	1.25
CHAMPIGNONS AU BEURRE	2.25
POUTINE	3.95
FROMAGE DOUX OU FORT	1.25
RONDELLES D'OIGNONS PANÉES	2.50

Service de bar Vos apéritifs et digestifs préférés sont disponibles.

METS DIVERS

JAMBON À L'ANANAS	5.95
HAMBOURGEOIS SAUCE BRUNE	5.50
HAMBOURGEOIS SAUCE ITALIENNE	5.75
SANDWICH CHAUD AU POULET	5.25
CUISSE DE POULET RÔTIE	5.25
POITRINE DE POULET RÔTIE	6.25

FRUITS DE MER

FILET DE SOLE FARCIS AU CRABE	4.95
FILET DE SOLE MEUNIÈRE	7.25
PÉTONCLES PANÉES	7.25

LANGOUSTINES (SCAMPIES) PRIX VARIABLE

Service sur lit de riz avec beurre doux ou à l'ail

NOS PÂTES

SPAGHETTI SAUCE À LA VIANDE	5.50
DEMI SPAGHETTI SAUCE À LA VIANDE	4.50
SPAGHETTI GRATINÉ	6.50
LASAGNE GRATINÉE	6.50

Réservation de groupe
651-9222

BROCHETTES

BROCHETTE DE FILET MIGNON AVEC SAUCE	8.25
BROCHETTE DE PÉTONCLES	11.95
BROCHETTE DE POULET GRILLÉ	8.25
MINI BROCHETTE DE POULET GRILLÉ	6.25

Service sur lit de riz brun ou pilaf

DU LUNDI AU VENDREDI: DE 11 HRES AM À 15 HRES PM

PIZZAS

	PETITE	MOYEN.
1: LA GARNIE (sauce tomate, pepperoni, fromage, champignons, piments verts)	6,75	9,50
2: FROMAGE (sauce tomate, fromage)	5,25	6,75
3: CHAMPIGNONS (sauce tomate, fromage, champignons)	5,25	7,50
4: PEPPERONI (sauce tomate, pepperoni, fromage)	6,00	8,50
LES EXTRAS		
Pepperoni, fromage, bacon	1,00	1,75
Piments, champignons, tomates, oignons	0,75	1,25
HAMBURGER LE CLAP		Garni
pain sésame, fromage, bacon, laitue, sauce maison	3.25	4.25

FONDUE CHINOISE

Fondue chinoise	SERVIE APRÈS 14 HRES	
Pour une personne		9,95
Pour deux personnes		13,95
(3 assiettes de viande)		
(assiette de viande supplémentaire)		3,95

GRILLADES

BIFTECK HACHÉ	5.50
BIFTECK HACHÉ AVEC SAUCE	6.25
BIFTECK HACHÉ DOUBLE	7.95
BIFTECK HACHÉ DOUBLE AVEC SAUCE	8.50
FILET MIGNON LA REINE	7.25
FILET MIGNON DU ROI	9.50
PETIT SURLONGE MAISON	6.25
SURLONGE DU CHÂTEAU	11.95
BIFTECK AU POIVRE DE LA COUR	12.75
ROSBIF MADAME	6.95
ROSBIF MONSIEUR	8.50
CÔTELETTES DE PORC (2)	7.25
TOURNEDOS	6.25

CUISSE DE POULET ET CÔTES LEVÉES	8,25
POITRINE DE POULET ET CÔTES LEVÉES	9,50
CÔTES LEVÉES	11,95

Présentées sur riz pilaf avec oignons français, laitue et tomates

DESSERTS

TARTE AU SUCRE OU POMMES	1.50
TARTE AUX POMMES ET FROMAGE	2.00
GÂTEAU FORÉT NOIRE	1.75
SALADE DE FRUITS FRAIS	1.60
CRÈME GLACÉE	1.00
THÉ, CAFÉ85
LAIT	1.00

FILET MIGNON BOUQUETIÈRE

Accompagné de carottes, choux-fleurs, choux de bruxelles, champignons, pommes de terre risolées, sauce au poivre
13,95

CHAUSSURES

Pour toute la famille
et pour toutes
occasions. . .

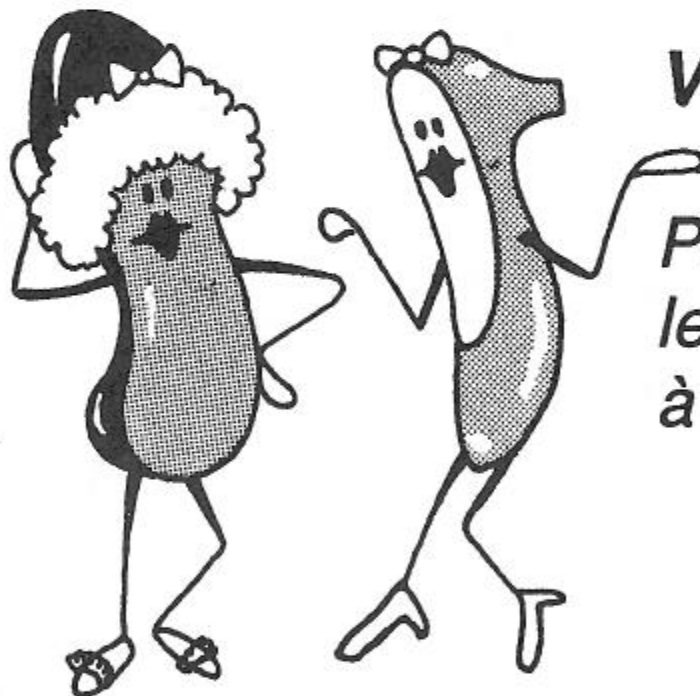

VÊTEMENTS

Pour l'homme au travail,
le sportif ou pour l'homme
à la page. . .

CHAUSSURES

POP

Qualité et prix font la paire!

Emile
Denis Ltée

CENTRE VILLE
ST-RAYMOND
337-7042

ACTIVITÉS SOCIALES...



Léo et Jacqueline Paquet, Fernand et J.-d'Arc Barbeau

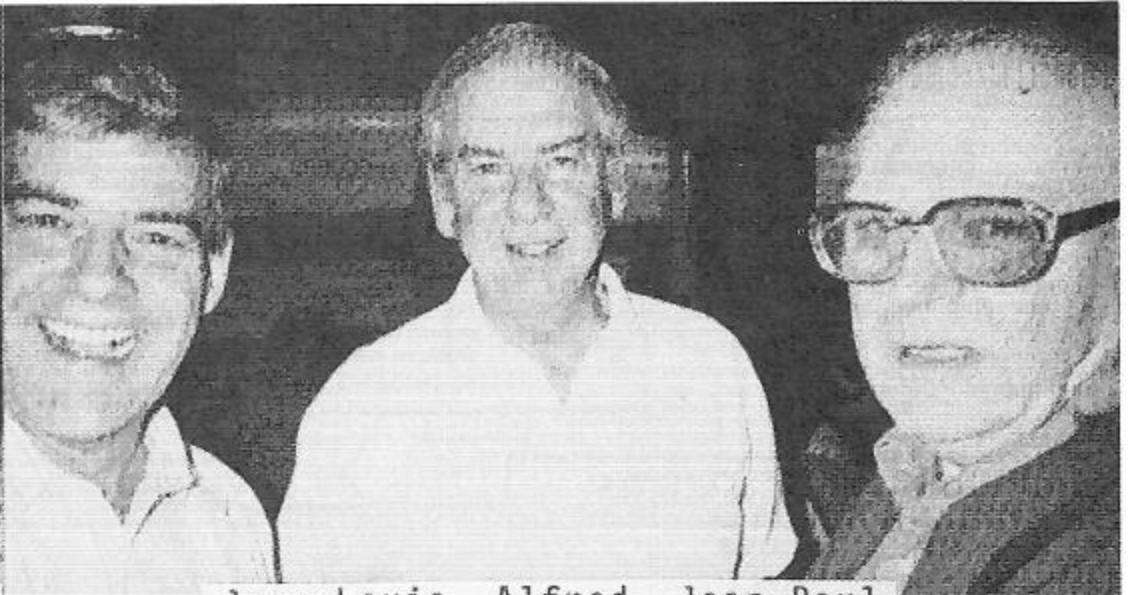

Jean-Louis, Alfred, Jean-Paul



Les soeurs Moisan



Jacquelin, Frédéric, Odile, Andréa, Hugues, Donat.



M. & Mme White



Réjeanne



Marco et Ginette



Le continental



Carol et Nicole McHugh, André et Anita Paradis



Les cuistots Alex, Claude, Vincent, Claude



La relève

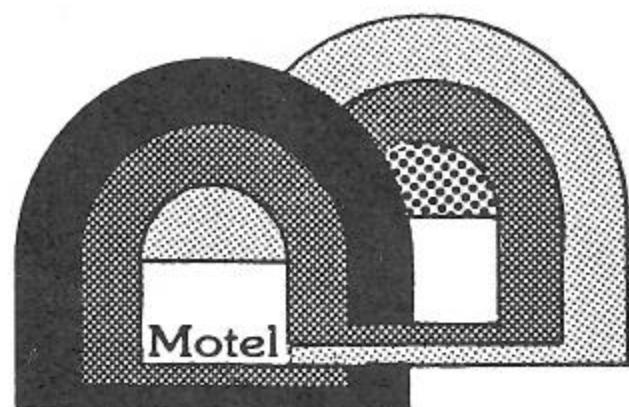

Claire Fontaine

UN ENDROIT RENOMMÉ
dans la région de Portneuf
CLASSIFICATION 3 FLEURS DE LYS

- Petits congrès
- Conventions
- Dîners d'affaires

Deux salles de réception de tous genres

840, ROUTE 365, ST-RAYMOND
Tél.: 337-2879

Dr François Dubé

CHIRURGIEN DENTISTE

129, rue St-Joseph, St-Raymond G0A 4G0

Clinique dentaire
Dubé, Dufour

Téléphone: 337-4641

Dr Pierre Dufour

CHIRURGIEN DENTISTE

129, rue St-Joseph, St-Raymond G0A 4G0

Clinique dentaire
Dubé, Dufour

Téléphone: 337-4641

Chalet du tapis

ROBERT NOREAU, prop.

Tout pour la décoration intérieure
tapis, prélat, tuile, peinture
papier peint, céramique,
stores vénitiens,
location de laveuses

Une décoratrice est à votre disposition

123, DES ORMES, ST-RAYMOND Tél.: (418) 337-2455

Service de location

UNE DIVISION ROBERT NOREAU INC.
123, Des Ormes
St-Raymond, Cté Portneuf

Tél.: 337-2455

*Tout l'outillage
pour la construction
Laveuse à tapis, etc. . .*

ROSSY

CENTRE-VILLE



208 St-Joseph
St-Raymond



337-2485

ACTIVITÉS SOCIALES...



Préparation des fromages et des salades



Quatre bénévoles assidues



Jean-Paul a encore les jambes solides.



Un petit répit!



Le tirage des prix de présence



Un repas bien mérité



Les couples Perreault, Bilodeau et Piché



Ca "swingnait" après le steak!



vidéo DÉRY LITE

131, rue St-Joseph
St-Raymond, Cté Portneuf
Tél.: (418) 337-2413

SERVICE DISPONIBLE AU LAC SEPT-ILES

- Secteur A: rues Jean-Joseph et des Aulnaies.
- Secteur B: au complet.
- Secteur C: du pont de la décharge jusque chez Omer Pleau.
- Secteur D: du pont du lac des Aulnaies jusque chez Georges Chabot (5377)

TARIFS

Service de base:	Premier raccordement:	44\$	(taxe incluse)
	Raccordements saisonniers subséquents:	11\$	
	Abonnement mensuel:	16.25\$	(taxe incluse)

Télévision payante (mensuel, taxe incluse)

Super Écran:	17.93\$
TSN:	11.94\$
Premier Choix + TSN:	22.66\$
Raccordement initial (décodeur):	33\$

GRILLE DE CANAUX FM

93.7 CKRL-FM QUÉBEC	94.1 CFQR-FM MONTRÉAL	94.5 CJMF-FM QUÉBEC	94.9 CIRO-FM BEAUCE	96.1 CBVE-FM QUÉBEC ANG.	96.5 CKMF-FM MONTRÉAL	97.1 CBV-FM QUÉBEC	97.5 CITF-FM QUÉBEC	98.1 CHOM-FM MONTRÉAL
----------------------------------	------------------------------------	----------------------------------	----------------------------------	---------------------------------------	------------------------------------	---------------------------------	----------------------------------	------------------------------------

98.5 TEMPÉRA. QUÉBEC	99.5 CHIK-FM QUÉBEC	99.9 CHOI-FM QUÉBEC	101.9 CFGL-FM LAVAL	103.1 CIGB-FM TROIS-RIV.	103.5 CITE-FM SHERBRO.	103.9 CHLM-AM TROIS-RIV.	104.3 CHRC-AM QUÉBEC	104.7 CBV-AM QUÉBEC
-----------------------------------	----------------------------------	----------------------------------	----------------------------------	---------------------------------------	-------------------------------------	---------------------------------------	-----------------------------------	----------------------------------

105.1 CJRP-AM QUÉBEC	105.5 CKCV-AM QUÉBEC
-----------------------------------	-----------------------------------

SERVICE DE BASE GRILLE DE CANAUX DE TÉLÉVISION

2 CFJP QUATRE-S.	3 CJSR TV COM.	4 CFCM QUÉBEC	5 CKMI QUÉBEC	6 LE CANAL FAMILLE	7 CHEM TROIS-RIV.	8 CIVQ QUÉBEC	9 CKSH SHERBRO.	10 CBVT FRANCE
-------------------------------	-----------------------------	----------------------------	----------------------------	---------------------------------	--------------------------------	----------------------------	------------------------------	-----------------------------

CANAUX SUPPLÉMENTAIRES AVEC CABLOSÉLECTEUR

11 CBVT QUÉBEC	12 WDIV NBC-DET.	13 CKTM TROIS-RIV.	14 WJBK CBS-DET.	15 CHSC	16 CBMT CBC-THET.	17 CHAMBRE COMMUNES	19 MUSIQUE + M. VIDÉO	21 CHCH HAMILTON
-----------------------------	-------------------------------	---------------------------------	-------------------------------	-------------------	--------------------------------	----------------------------------	------------------------------------	-------------------------------

CANAUX DE TÉLÉVISION PAYANTE

22 WXYZ ABC-DET.	23 CBC-NORT. VANCOU.	24 CHLT SHERBRO.	26 TCTV MONTRÉAL	29 CITY EDMONT.
-------------------------------	-----------------------------------	-------------------------------	-------------------------------	------------------------------

18 TSN SPORTS	28 SUPER- ÉCRAN
----------------------------	------------------------------

ACTIVITÉS SOCIALES (SUITE)



Les couples Giguère, Plamondon, Moisan avec Paul B.



Après le brunch, une bonne discussion.



La marmite de Raymond



Les bénévoles du brunch



Paulin Moisan



Les spécialistes du bacon



Les bénévoles du blé d'inde



Au cas où la marmite sauterait.



Fernand, Raynald et Cie



Un homme bien entouré ou pauvre lui?



La tablée de la relève

Groupe Cogeneuf INC

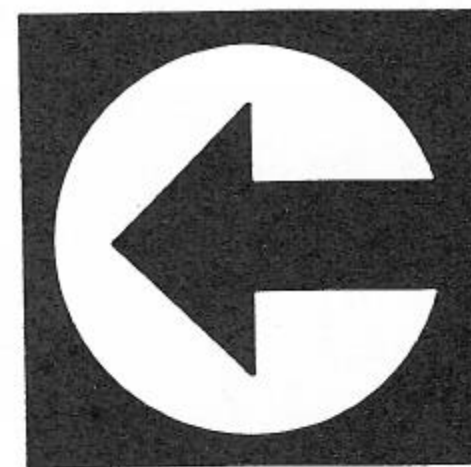

595, Bd Dussault, C.P. 248, St-Marc des Carrières G0A 4B0 (418) 268-3584



LES CARRIÈRES CALCO

UNE DIVISION DU GROUPE COGENEUF INC.

CHAUX AGRICOLE — PIERRE CONCASSÉE — GRANULAIRE

595 Boul. Dussault, C.P. 248, St-Marc-des-Carrières
P.Q. G0A 4B0

L'acidité des cours d'eau et des sols est un problème de plus en plus important au Québec. Le chaulage des lacs et des sols se veut un moyen très efficace pour neutraliser l'acidité et en atténuer les effets néfastes.

Les **CARRIÈRES CALCO** vous offrent une pierre à chaux de qualité supérieure qui agit rapidement et efficacement contre l'acidité des cours d'eau et des sols grâce à son pouvoir neutralisant l'acidité supérieur à 92%.

La pierre à chaux **CALCO** est disponible en vrac et en sacs de 20 kg et 40 kg.

Les **CARRIÈRES CALCO** offrent également plus de 20 granulométries différentes de pierre concassée et un service de livraison rapide.

CALCO, *le sceau de l'excellence*



Béton St-Marc

UNE DIVISION DU GROUPE COGENEUF INC.

595 Boul. Dussault,
C.P. 308, St-Marc-des-Carrières
P.Q. G0A 4B0
(418) 268-3501

Pour vos travaux de construction ou de rénovation, **BÉTON ST-MARC** vous offre du béton préparé de qualité via un service de livraison rapide.

BÉTON ST-MARC

C'EST DU SOLIDE!

LES RECONNAISSEZ-VOUS???

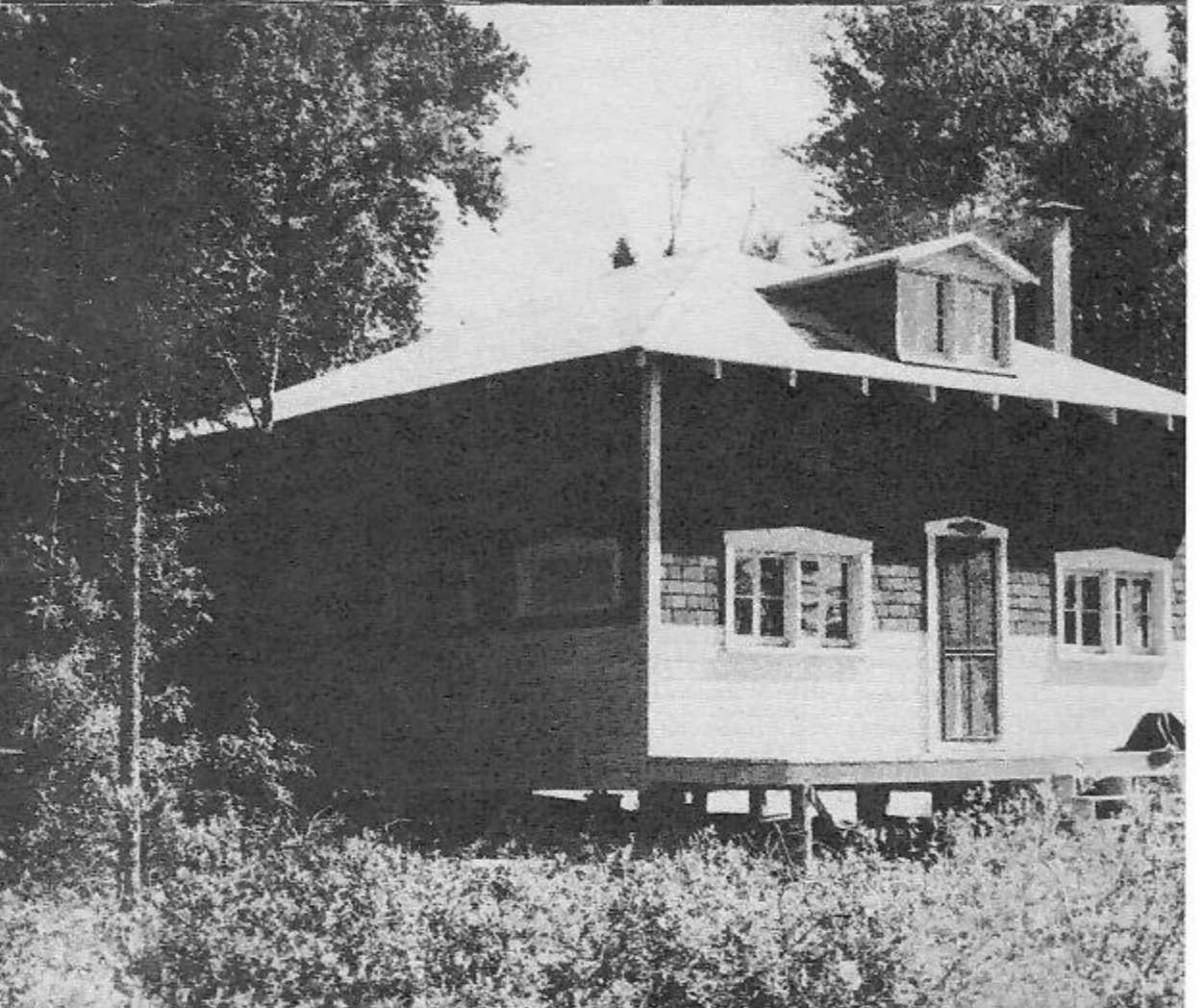
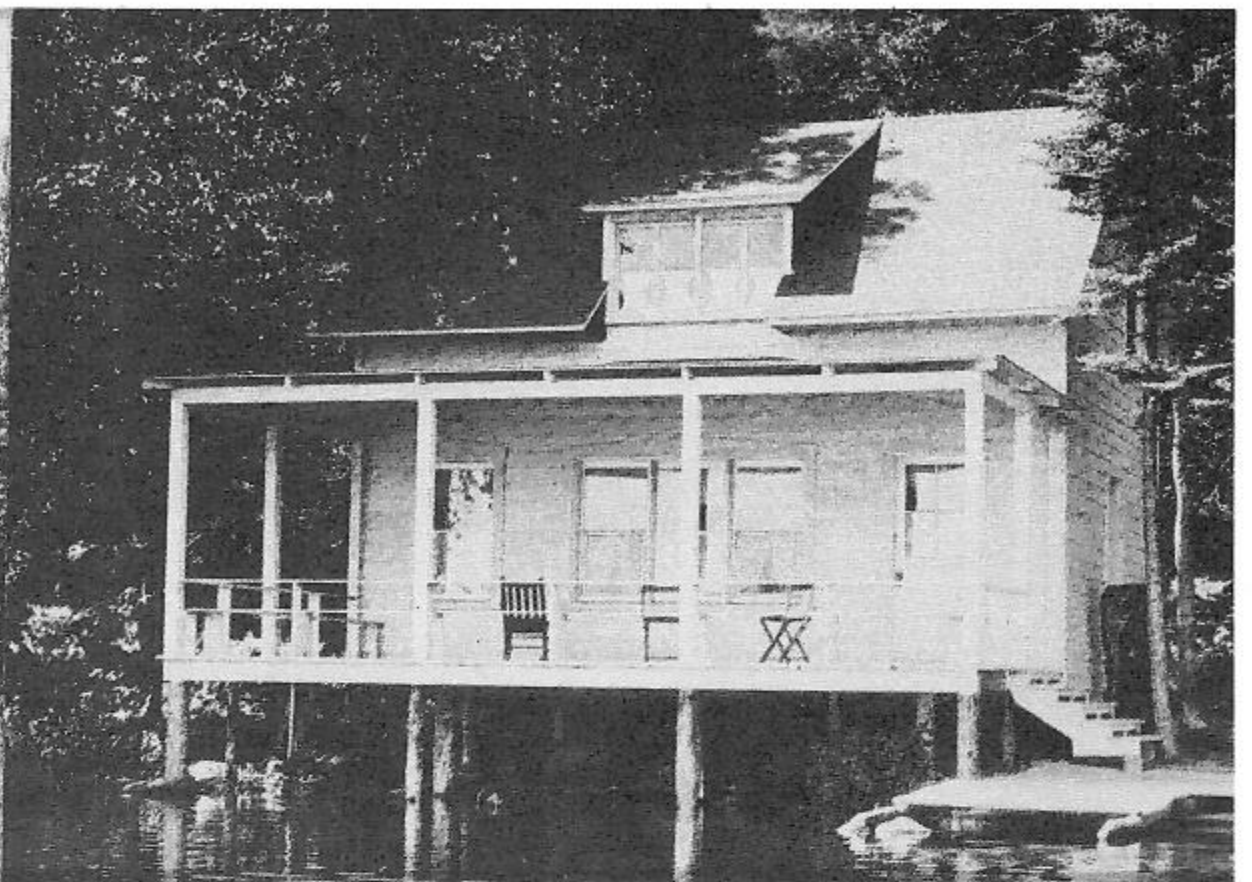

Sept Iles **ST. RAYMOND**

NETTOYEUR

ULTRA MODERNE PIERRE ENR.

292, AVE ST-LOUIS, ST-RAYMOND

337-4494

- NETTOYAGE À SEC
- SERVICE DE LAVAGE À LA LIVRE
- SERVICE D'UNE JOURNÉE AU COMPTOIR
- SERVICE SUR APPEL TÉLÉPHONIQUE

entreposage de
MANTEAUX DE FOURRURE

HEURES D'OUVERTURE
Lundi au mercredi de 8h00 à 18h00
Jeudi et vendredi de 8h00 à 21h00
Samedi de 9h00 à 12h00

PHILIPPE LEBOEUF

AVOCAT

Membre de l'étude

Savard, Nadeau, Kallis & Ass.

Pratique générale - Droit civil
Droit de la famille - Droit commercial

BUREAU 412, St-Joseph 337-2533
À ST-RAYMOND: Le vendredi de 10h00 à 21h00

BUREAU 838, St-Joachim 648-9771
À QUÉBEC: Du lundi au jeudi 648-2778 (FAX)

Services d'aide juridique accordés

Cessionnaire des greffes de: Me Philémon Bergeron, notaire
Me Marcel LaRue, notaire
Me Henri LaRue, notaire



Me Bernard Perron notaire

LL., L., D.D.N. - CONSEILLER JURIDIQUE

135, rue St-Jacques, C.P. 1508
St-Raymond, Qué. G0A 4G0
337-2621

779 avenue des Sources
St-Raymond, Qué. G0A 4G0
337-6885

Île Desrochers
Lac Sept-Îles
337-7465

AVEZ-VOUS BESOIN?

De niveleuse, bélier mécanique,
chargeur, sable, gravier, etc. . .

LE GARS COMPÉTENT
C'est FERNAND!

337-2571

Fernand Girard

ENTREPRENEUR GÉNÉRAL

St-Raymond, P.Q.

BONNES VACANCES!

	Administration	Recrutement	Environne.	Loisirss	Act. Sociales	Communica.	Total
Revenus							
Bingo, Loto	5 000						5 000
Membres		7 000					7 000
Inscription cours				4 000			4 000
Essence / Huile	1 250						1 250
Activités sociales					8 500		8 500
Publicité						5 300	5 300
Intérêts	1 000						1 000
Total Revenus	7 250	7 000		4 000	8 500		32 050
Dépenses							
Salaires	4 100						4 100
Bénéfices marginaux	600						600
Sous-contrats				4 300	900	300	5 500
Fournitures				300	200		500
Denrées					5 000		5 000
Permis, congrès, associations	150		50	175	40		415
Bureau, timbres, photo	350	600				300	1 250
Téléphone	300						300
Frais bancaires	30						30
Transport	150						150
Assurances	3 400						3 400
Imprimerie					200	3 400	3 600
Électricité	800						800
Entretien	1 000			700			1 700
Location				300	50		350
Divers			1 500				1 500
Immobilisation	2 500			300			2 800
Total dépenses	13 380	600	1 550	6 075	6 390	4 000	31 995
Excédent revenus-dépenses (Excédent dépenses-rev.)	(6 630)	6 400	(1 550)	(2 075)	2 110	1 300	55

Résultats					
<i>Exercice terminé le 30 avril 1988 (non vérifié)</i>					
	Revenus		Dépenses		Net
Administration	4 227	\$	4 197	\$	30 \$
Recrutement	5 325		568		4 757
Club	1 595		15 126		(13 531)
Communications	5 303		3 923		1 380
Loisirs	4 627		5 539		(912)
Activités sociales	9 402		6 193		3 209
Environnement	—		205		(205)
Excédent des (dépenses) sur les revenus	30 470	\$	35 751	\$	(5 272) \$

SALON CHANTAL

129, rue St-Joseph
St-Raymond, G0A 4G0

Prop.: Chantal Tremblay

«Esthétique - Électrolyse»

Lundi: 13h00 à 21h00

Mardi au vendredi: 9h00 à 21h00

Samedi: 9h00 à 14h00



337-4660

Lingerie Marquisette Inc.

SPÉCIALITÉS:

*Lingerie pour enfants
Vêtements de base pour
dames*



239, St-Joseph
St-Raymond

337-2289

Serge Linteau, représentant

JOSEPH LINTEAU & FILS INC.

Entrepreneur général
Construction
Rénovation

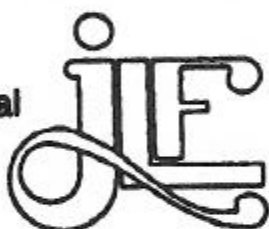

Résidentiel
Commercial
Industriel

125, RUE BELLEVUE, VAL DES PINS - 337-7340



SHELL

Jean-Guy Cantin inc.

*une entreprise privée
pour un meilleur service*

Huile à fournaise - Huile à poêle

Gazoline - Diesel

Huile à moteur - Huile hydraulique

1409, Rang Notre-Dame, St-Raymond

337-2705



FLEURI CAROLE

fleuriste

170, St-Cyrille, St-Raymond G0A 4G0

TÉL.: 337-2523

*Arrangements stylisés
et personnalisés
selon vos goûts et votre décor.
Venez visiter notre nouveau décor
ainsi qu'une nouvelle
gamme de cadeaux.*

□ UN PEU DE TOUT...

- Ginette Godin adore les hot dogs, elle en raffole même... surtout s'ils sont assaisonnés avec de l'oignon. Lors des Mini-olympiades, Ginette en a commandé un aux cuistots Yvon Légaré et Jimmy Verreault. Elle l'a dévoré même si Yvon et Jimmy avaient substitué du papier cellophane à l'oignon. Un peu plus elle en commandait un second.

- Parlant d'Yvon Légaré, c'est avec ardeur qu'il s'est attaqué à la tâche de responsable de l'entretien. Nous lui devons les magnifiques paniers de basket-ball installés sur le tennis du haut. Il ne fallait pas laisser se gaspiller plus longtemps un tel talent pour le bricolage, osons même dire la menuiserie.

- Un locataire depuis deux saisons au lac apprécie sûrement les activités sociales, surtout s'il y a des prix de présence. Fernand Cloutier, pour ne pas le nommer, a gagné le magnifique parasol Black Label lors du Steak et une ceinture de sauvetage lors du Brunch. Il pourra maintenant savourer une p'tite Black à l'ombre. C'est Jacques Plourde, le représentant O'Keefe, qui

sera alors content. P.S.: Fernand prend sa carte de membre de l'A.P.L.S.-I. à chaque saison. Dire que certains propriétaires s'y refusent encore!

- Yvan Fortin, résident permanent du lac, a remporté l'été dernier le 7^{ème} Championnat de course au large du Québec (CCALQ) sur son voilier "Eaudace". Son équipage durant la saison a été composé presque exclusivement d'adeptes de la voile du Lac Sept-Iles: François et Martin Ménard, Charles Plamondon, Sophie Boudriau, Jean Lacoursière et Mario Cloutier.

- Un autre Cloutier, René celui-là, effectue un retour au lac. René a été, pendant de nombreuses années, propriétaire d'un chalet sur l'île Génois. Il s'ennuyait tellement du Lac Sept-Iles qu'il a fait l'acquisition d'un autre chalet l'été dernier. L'Alouette le salue.

- Monsieur Pleau, responsable attiré des bouées, se plaignait, l'été dernier, que des bouées étaient souvent déplacées volontairement. Comme ce n'est pas une mince tâche d'installer les bouées, il fait appel à la collaboration de tous, surtout ceux qui se croient drôles en les déplaçant.

- Le reboisement des rives au Lac Sept-Iles, ça presse. L'automne dernier, il était possible d'observer des algues à des endroits où il n'y en a jamais eu auparavant. De nombreux terrains sont encore dépourvus de végétation près de la rive. Certains propriétaires hésitent à adhérer au programme de peur de perdre leur vue sur le lac. Commencez par le myrique baumier qui ne pousse pas plus haut que trois pieds et qui de plus est décoratif. L'expérience vous convaincra peut-être de poursuivre.

- Parlant de reboisement, des gens ont accepté des plants, plusieurs caisses même, mais il semble que ça ne pousse pas beaucoup. Les responsables du programme auront l'oeil plus ouvert lors de la prochaine distribution à savoir si les plants sont vraiment utilisés à bon escient. Il faut savoir que certains plants sont spécifiquement destinés au reboisement de la rive donc près de l'eau (ex: Myrique baumier).

- L'Alouette attribue son premier prix "citron" en seize ans à celui qui a coupé le cadenas de la descente à bateau au printemps '88. Comment peut-on avoir les moyens de se payer une embarcation motorisée de quelques milliers de dollars et ne pas pouvoir ou vouloir verser vingt dollars pour entretenir les installations du Club nautique? La politique du contrôle serré de la descente a été approuvée par un fort pourcentage des usagers.

- Comment mangez-vous votre épi de blé d'inde? That's the question. Certains y vont en faisant le tour, d'autres méthodiquement, deux rangs de grains à la fois et de droite à gauche. Raymond Girard a expliqué à quelques-uns que lui, c'était comme la lecture, de gauche à droite.

- Sans doute avez-vous remarqué, surtout l'automne dernier, que la population de goélands avait augmenté



On est là

Depuis toujours, on est étroitement lié à la communauté. Et aujourd'hui, on est fier de vous saluer, de vous encourager.

Des gens en mouvement



LA CAISSE POPULAIRE
DE ST-RAYMOND

Suite - page 60

Ti-Oui Snack-Bar

SPÉCIALISTE DU POULET FRIT
pané en morceaux



- 1 MORCEAU
- 2 MORCEAUX
- 3 MORCEAUX

(comprenant frites, salade et sauce)

SPÉCIALITÉS:

- GORLO
- MINI POUTINE
- EXTRA-POUTINE
- SOUS-MARIN

201, St-Jacques, St-Raymond
337-2921

TI-OUI profite de cette occasion pour vous souhaiter
UN HEUREUX SÉJOUR
au Lac Sept-Îles.



Hôtel Motel de la Colline

- 25 unités de motel
- lit d'eau
- salles de réceptions
- salons pour réunions de toutes sortes

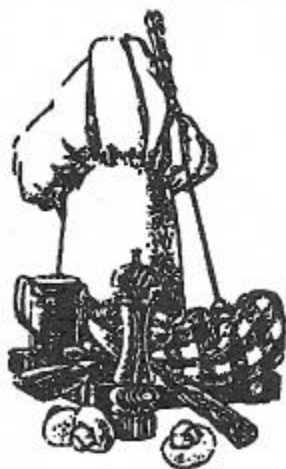

Braisier de la Colline

- Des menus pour tous les budgets et tous les goûts
- Menu du jour à partir de 3.^{95\$}



Piano-Bar «La Détente»

- chansonnier toutes les fins de semaine
- activités à surveiller à chaque semaine

337-6734

**UN PEU DE TOUT...
EN IMAGES!**



Ginette sous son prix de présence



Les préparatifs



Fred en racontant une bonne



La touche finale d'Yvon



En voulez-vous du talent? En v'là!

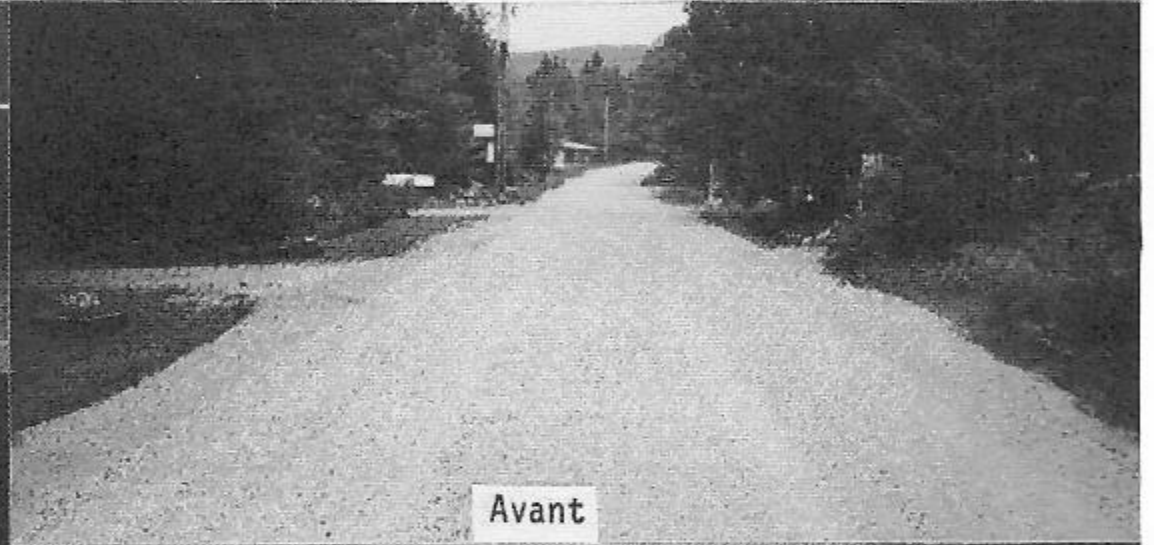

Avant



Les Lortie: Laval, Louise, Pierre et Jean.



"Promesse accomplie", dirait le maire et Jean-Louis Moisan



Romain et Madeleine



Les dessous des petites bosses

B. MOISAN Enr.

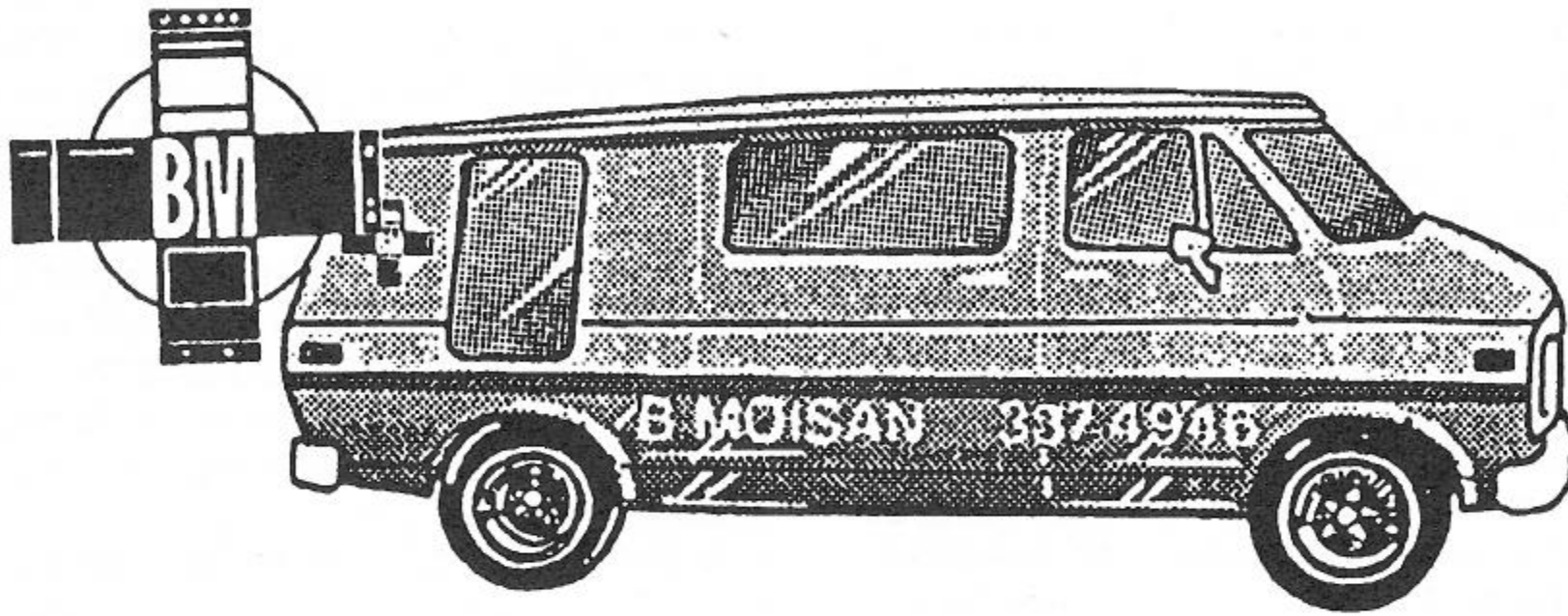

Service d'Appareils Ménagers RÉPARATION ET VENTE DE LAVEUSE — SÉCHEUSE

- LAVE-VAISSELLE
- CUISINIÈRE
- CONGÉLATEUR
- RÉFRIGÉRATEUR

VENTES D'APPAREILS USAGÉS RECONDITIONNÉS

210, ave Godin, St-Raymond

337-4946 bureau

337-7239 domicile

□ UN PEU DE TOUT (SUITE) . . .

au Lac Sept-Iles. Le goéland est un oiseau protégé i.e. qu'on ne peut le chasser. Nous devons donc le tolérer. Ce qu'il faut éviter cependant c'est de le nourrir car il délaissera le dépotoir municipal pour le lac. Au fait, qui protégerait cette autre espèce d'oiseaux que sont les hydravions et que nous ne pouvons plus tolérer?

- Peut-être avez-vous déjà rêvé de faire une randonnée en péniche sur le lac accompagné de vos invités? Adrien Alarie peut vous aider à réaliser ce rêve. Cependant, appelez-le d'avance (quelques jours). Adrien vous conduira bénévolement mais soulignons que son moteur ne brûle pas les "bonjour et merci". C'est ça, vous avez compris: payez-lui au moins son essence que diable! Et peut-être un peu plus.

- Au 30 septembre 88, plusieurs chalets avaient changé de propriétaires. Ainsi, les chalets suivants ont déjà ou auront de nouveaux occupants bientôt: Michel Robillard, J.-Noël Rhéaume, Jacques Tougas, Henri Cayer, Thérèse Darveau, Paulin Génois, Noël Moisan, Réjean Barrette, Maurice Lefebvre. Tous ces gens étaient membres de l'association depuis plusieurs années, même que certains lui ont donné un fier coup de main: Michel, Noël, Henri et Maurice. Si la nostalgie vous prend, revenez faire un tour. Bienvenue aux nouveaux propriétaires. Vous aimeriez les connaître? L'Alouette n'est pas bavarde sur ce point et vous laisse plutôt faire vous-mêmes la connaissance de vos nouveaux voisins. N'oubliez surtout pas de leur parler de l'association et de tous les services et activités qu'elle offre.

- Après un été extraordinaire, surtout juillet, l'automne 88 s'est avéré passablement moche, surtout les fins de semaine. Le 22 octobre, des rafales de vent ont persisté durant dix-huit heures consécutives, atteignant même les quatre-vingts kilomètres/heure. Tous les madriers attachés au quai du Club, sauf un, ont été arrachés par les vagues.

- Celles et ceux qui sont déjà allés chercher de l'eau à la source située de l'autre côté de la route, à l'arrière du chalet des frères, auront sans doute observé la similitude des lieux avec la page couverture de L'Alouette '88.

- Si vous faites le tour du lac, par eau, vous remarquerez que plusieurs terrains seraient propices à du reboisement. Plusieurs propriétaires sont rébarbatifs aux aulnes et aux saules nains. Pourquoi alors ne pas commencer par le myrique baumier? C'est un arbuste

qui atteindra environ un mètre de hauteur à maturité et qui donnera une haie embellissant le rivage tout en le protégeant de l'érosion. Essayez-le, vous verrez.

- Il faudra nous habituer à ne plus fréquenter le lac au Chien avec des péniches et autres types d'embarcations motorisées. Si le développement résidentiel de ce lac se concrétise, il est fortement question que l'utilisation d'embarcations motorisées y soit réduite au minimum. Bravo pour l'environnement! On ne peut être contre la vertu.

- La photo de la famille Lortie aurait mérité une légende plus élaborée, mais faute d'espace sur la photo, voici la légende que Louise avait transmise à L'Alouette: Sur la photo, vous pouvez apercevoir de gauche à droite le plus gros, la plus fine, le plus grand, le plus vieux. Dixit Louise.

- Michel Plamondon et son épouse sont deux jeunes retraités demeurant au lac en permanence. C'est une façon de parler car ils passent une partie de l'hiver dans le sud et l'été dernier ils se sont rendus en Aslaka. Fuir l'hiver ça se comprend. Quant à l'Alaska, c'était peut-être juste pour la glace dans les "drinks".

- Le champion du tournoi de tennis en simple du Lac Sept-Iles, Luc Lacoursière, a récidivé quelques jours après le tournoi en allant rafler un autre titre, soit celui de championnat du Club Tennetz à Saint-Raymond. Félicitations!

- Attention! Surveillez la silhouette de Jacques A. Bilodeau ce printemps. Jacques est censé s'être mis à la diète cet hiver. Cela ne devrait quand même pas l'empêcher de fournir des arguments de poids pour convaincre les gens de demeurer ou de devenir membres de l'A.P.L.S.-I.

- Paraîtrait qu'il n'y a rien comme d'avoir toujours vécu sur les bords du Lac Sept-Iles pour en connaître tous les secrets et également tous les pièges. Germain Beaupré pourrait en témoigner. Sauf que même lui a succombé aux ruses de l'onde glacée par un beau samedi soir du début de décembre, peut-être fin novembre. Après un copieux repas chez Noël LeFrançois, repas où Bacchus avait également été invité, vers les onze heures, les joyeux convives décident de prendre une petite marche question d'activer la digestion. Germain, se sentant sans doute le pied marin, choisit de marcher sur le lac au lieu d'emprunter la

Suite - page 64

MISE AU POINT SUR LE DÉVELOPPEMENT DU «LAC AU CHIEN». (89-04-23)

La présente a pour but de vous faire connaître la position adoptée à ce jour par le bureau de direction de votre association relativement au développement récréo-touristique du Lac Au Chien. L'A.P.L.S.-I. ne s'est pas fondamentalement opposée au dit projet jusqu'à maintenant. Les démarches qu'elle a effectuées à ce jour ont eu pour but de s'assurer que si jamais le projet se concrétisait, le tout se déroulerait dans le respect le plus strict des normes environnementales ainsi qu'en harmonie et dans le respect de l'écosystème en cause. À cet effet, l'A.P.L.S.-I. a demandé à la ministre de l'Environnement, madame Lise Bacon, qu'une étude d'impact soit entreprise dans les plus brefs délais. Il nous a semblé que c'était la démarche la plus élémentaire à emprunter.

Paulo Bernier
Président

Les Viandes de la Capitale Inc.

369, des Laurentides, Beauport G1C 4R9

Sous inspection Fédérale

**Viande en Gros
Portions Contrôlées**

(418) 661-2303

Représentant: **Blaise Beaulieu**



Au nom de la population de

Ville St-Raymond

Bonnes Vacances
et soyez les bienvenus dans notre ville

CAYER TRANSPORT LTÉE

348 ST-HUBERT
ST-RAYMOND G0A 4G0

ENTREPÔT Québec: 681-6161
1250, Borne

BUREAU CHEF: 337-2242
C.P. 1060, St-Raymond

DIRECTEURS:
François, André et Guy Cayer

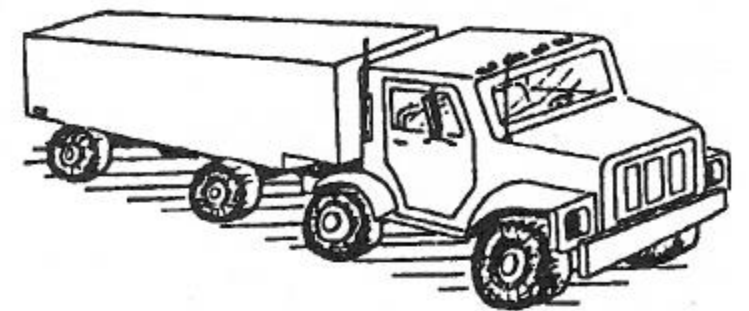

SPÉCIALITÉS:

Transport de poteaux
Avec camions équipés pour chargement et déchargement
Transport de bois
Service régulier de Québec & Montréal
Déménagement partout dans la province.

**UN PEU DE TOUT...
EN IMAGES!**

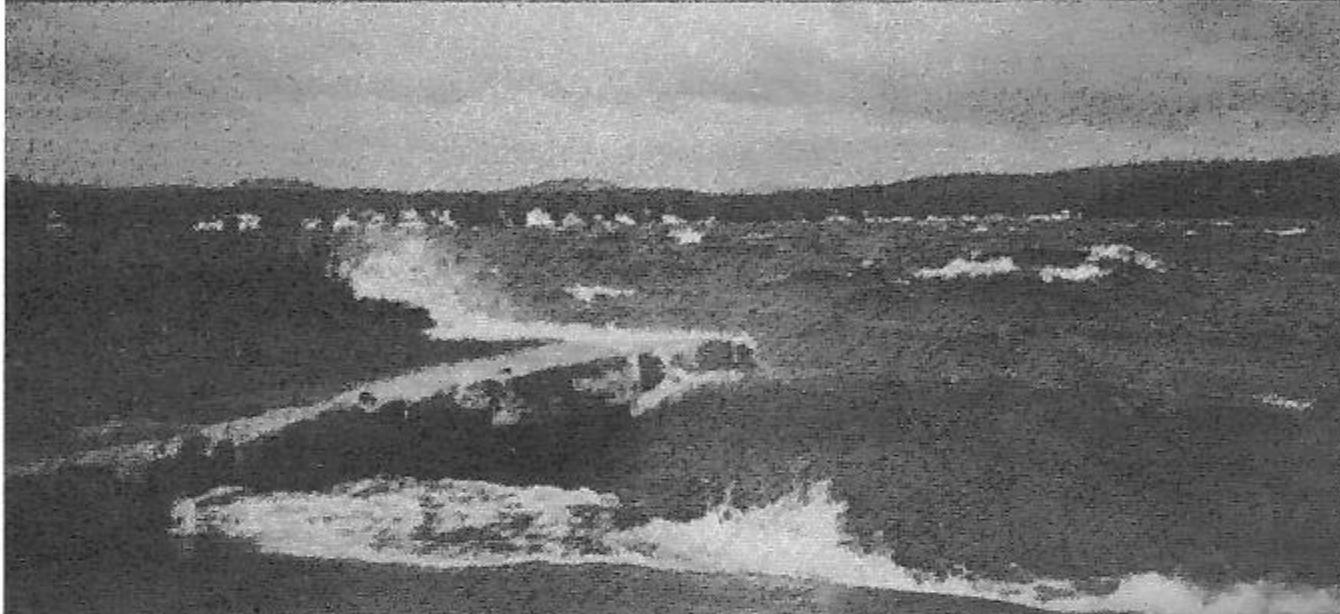
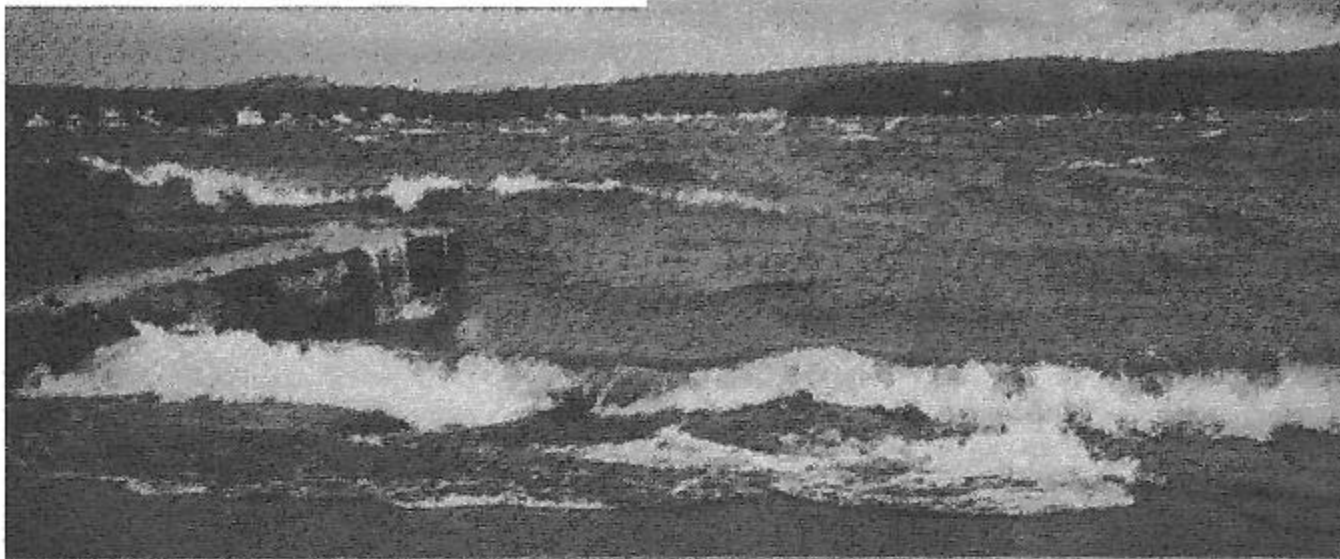

Samedi, 22 octobre 88



Aviation Portneuf a même fait fi de ce brouillard.



Mme Gordon White, gagnante du prix de présence, en compagnie de M. Claude Duplain de RO-NA.

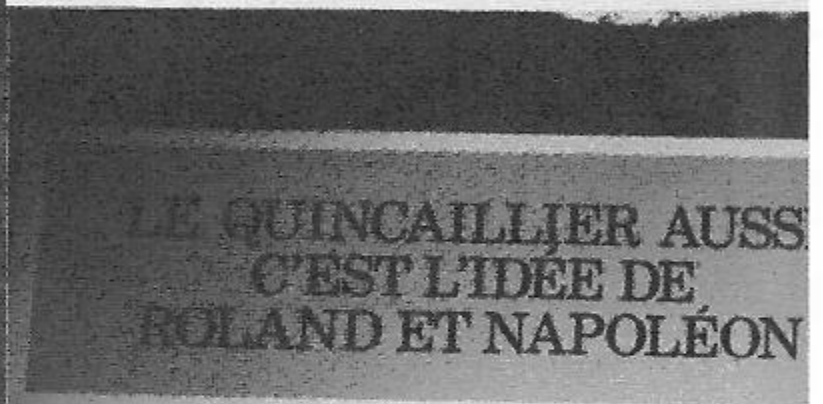

Quand on doit se lever à 4 heures du matin, on est prêt tôt pour le lit mais c'est difficile de manquer la finale du tennis.

Gestion Sanitaire Portneuf Inc. (Saniport)

49, ST-JACQUES, ST-BASILE G0A 3G0

NETTOYAGE DE:

FOSSES SEPTIQUES
PUISARDS
ÉGOUTS
RÉSERVOIRS
POMPAGE AU VACUUM
ÉPANDAGE.

1-800-463-4895

Sans frais

RESTAURANT



À votre service depuis 25 ans
PAUL H. GENEST, prop.
Licencié: Vins & Spiritueux

Coin St-Cyrille
& Ave St-Michel
St-Raymond

Livraison
Lac Sept-Îles
337-2824

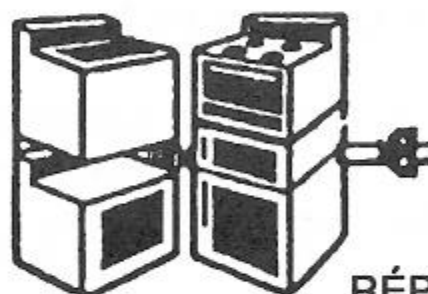

ST-RAYMOND SERVICE ENR.

RÉPARATION DE LAVEUSE,
SÈCHEUSE, LAVE-VAISSELLE,
POÊLE, RÉFRIGÉRATEUR ET CONGÉLATEUR.

RAYMOND JOBIN

363, AVE DUPLAIN, ST-RAYMOND
337-6192

Ovila Paquette & Fils Inc.

FORAGE DE PUIITS ARTÉSIENS

6 pouces et plus

UN PUIITS?
Résidentiel — Industriel — Municipalités

Estimation (sur demande) — Machinerie moderne

410, Principale, Grondines G0A 1W0
268-8464

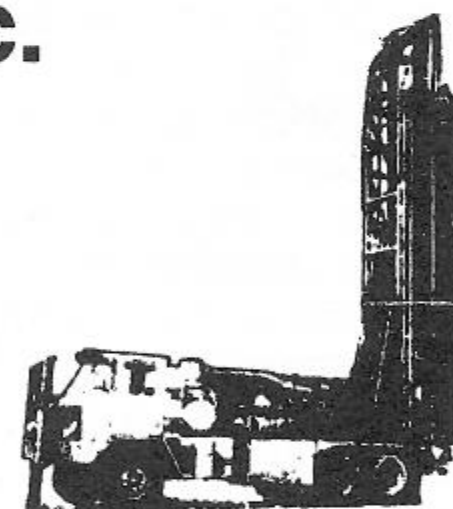

40 années
d'expérience

TRANSPORT BEAUPRÉ & FILS INC.

— CONTRACTEUR —

BULDOZER - CHARGEUR DE GRAVIER - CAMIONNAGE
GRAVELLE ET SABLE - ETC.

759, rue St-Cyrille, St-Raymond, P. Qué. G0A 4G0

Tél.: 337-2807

□ UN PEU DE TOUT (SUITE)...

route, assurant son entourage que la glace peut facilement le supporter. Surprise! Après quelques pas, c'est la descente fatale dans quatre pieds d'eau. Selon ce que des témoins ont raconté à L'Alouette, ils soupçonneraient Germain d'avoir installé des semelles rebondissantes sous ses bottes tellement il s'est retrouvé rapidement sur la terre ferme. Même que ces témoins affirment que les sous-vêtements de Germain étaient demeurés secs malgré l'immersion.

- Connaissez-vous cela du "jus de planches"? Non? Alors informez-vous à Raymond Girard et Raymond Pacaud. Celui des deux qui pourrait vous en parler plus en détails est probablement Raymond Girard. Il sait maintenant qu'il ne faut pas confondre "jus de planches" et jus de pomme et ne surtout pas se fier à l'étiquette sur le contenant.

- Cette année encore, il y avait foule à la Messe de Minuit, même si elle avait lieu à 21 heures. M. Roland Dion s'était chargé de la partie musicale pour la circonstance. Bravo Roland!

- Personne n'a relevé le défi de la plus grosse perchaude en 1988. M. Jacques Bilodeau nous informe que les prises en 1988 étaient très inférieures en longueur au record de 12 pouces de 1987. Selon lui, la truite était encore plus rare cette année que par le passé. Le déboisement des rives entraînant le réchauffement de l'eau, les pluies acides et les nombreuses embarcations à moteur très puissantes y sont sûrement pour quelque chose puisqu'on ne saurait mettre en doute les qualités de pêcheur de Jacques (dixit Jacques lui-même).

- Tout comme Jimmy Verreault, Jacques Bilodeau a joué au photographe pour L'Alouette lors de l'épluchette de blé d'inde. Cela lui a permis de croquer sur le vif plusieurs moments palpitants de la pièce de théâtre dans laquelle sa fille Caroline s'est fait remarquer dans son rôle de la dame en rose (l'actrice avec de grosses boules qui n'avaient rien à envier à celles de Mitsou).

LA RELÈVE - Il serait intéressant que du sang nouveau accède au Bureau de direction de l'association. Il n'y a que quelques réunions par année et un peu de bénévolat lors des diverses activités, bénévolat que l'on fait tout en s'amusant. C'est aussi une bonne façon de se faire des amis. Tous les postes de chiffres impairs seront à combler lors de l'assemblée annuelle du 20 août. Venez faire profiter les autres riverains de vos talents!

- Ton nom pourrait être un atout aux cartes. À tout événement, on pourrait dire comme dans la publicité:

PLAGE BEAUSOLEIL

Les membres de l'A.P.L.S.-I. résidents de la plage BeauSoleil se demanderont peut-être si L'Alouette les boude? Non, il n'en est rien. L'Alouette aurait aimé vous attribuer une couple de pages afin que vous fassiez connaître vos activités, des faits cocasses, le tout assaisonné de quelques photos. Hélas le responsable n'a rien reçu même après une démarche. Si l'un de vous acceptait de jouer au reporter quelques instants durant la saison estivale, le tour serait joué à la satisfaction de tous. N'hésitez pas à communiquer avec le soussigné.

A. Lacoursière

Responsable de L'Alouette

"Les boules de Léo, les noix de Provigo". Signé: Tes voisines.

- Notre ami à tous, Fred, le gardien du Club, a eu de nouveau des petits pépins côté santé au cours de l'hiver. Tout comme Claudette, Fred est un être dévoué, toujours prêt à rendre service, d'un grand coeur, toujours le coeur sur la main comme on dit. Fred, prends-en soin de ton coeur! Bonne santé de la part de tous!

- Reboisement des rives, bis. Que désirez-vous léguer à vos enfants et petits-enfants? Un lac propre et en santé ou un lac pollué et rempli d'algues répulsives? Voyez-y! Reboisez! Bientôt il pourrait être trop tard pour les "mea culpa".

- L'hiver 89 s'est avéré tout aussi "pourri" que celui de 88 pour le sport de la motoneige sur le lac. En effet, la "slush" a fait quelques victimes du mal de reins. À noter que ce fut également zéro pour le patinage en décembre dernier. Dommage, c'est si agréable.

- Nous reverrons peut-être bientôt sur le lac une embarcation qui n'a pas été utilisée depuis de nombreuses années. En effet, Jean-Guy Denis a sorti du lac, l'automne dernier, son embarcation pour la restaurer. Bien sablée et vernie à nouveau, ce sera quelque chose à voir. Espérons que ça réussisse!

- Raymond Girard, Noël Lefrançois et André Lacasse, L'Alouette aimerait que vous lui fassiez connaître les résultats de votre saison de pêche sous la glace pour l'hiver 89.

- «Avoir son chef à la maison». Ainsi titrait Yves Bernier du Soleil dans sa chronique du 15 février dernier. Au premier plan de la photo accompagnant son texte, trônait notre ami Magella Leclerc en compagnie du chef des cuisines du Café de la Paix, tout cela dans le cadre du concours promotionnel «Kidnapper le chef du Café de la Paix». Avertissement à Magel: le chef des cuistots de l'A.P.L.S.-I. c'est Claude Godin. Impossible de le kidnapper, son chien le surveille constamment. La seule façon de rencontrer Claude dans son rôle de chef et d'être photographié en sa compagnie dans L'Alouette, c'est de venir déguster ses plats lors des activités sociales. S'il y a cent cinquante convives et plus, le chef est à son meilleur.

- Pêche sous la glace (suite...) Bilan de la pêche au 25 février 89: 5 truites, 14 perchaudes. Avis aux personnes intéressées: Noël Lefrançois prend les commandes de poisson pour l'an prochain.

- Une nouvelle retraitée au Lac Sept-Iles. En effet, Yvette Montpetit vient de prendre sa retraite après

Suite - page 66

TÉL.: 337-6842 / 2198

LES ENTREPRISES VICTORIN NOREAU INC.

PIERRE À CHAUX AGRICOLE
GRAVIER - TERRE À GAZON
DÉNEIGEMENT

EXCAVATION: PELLE HYDRAULIQUE PÉPINE

384, rue Octave

ST-RAYMOND

Bonnes Vacances!!



F. BROCHU PHARMACIEN

Clinique Médicale St-Raymond

224, St-Joseph, St-Raymond

337-6793

Heures d'ouverture:

Tous les jours de 9h00 à 22h00

Samedi de 9h00 à 17h00

CENTRE PHOTO 1 HEURE

COSMÉTIQUES — ESTHÉTIQUE



PAROISSE DE SAINT-RAYMOND

M A I R I E

Case Postale 1448

Tél.: 337-7698

337-6821

111, Route des Pionniers

St-Raymond

(Cté Portneuf)

G0A 4G0

Bonnes Vacances

Bureau: 8h30 à 12h00 — 13h00 à 16h30

Fermé le vendredi soir pour la période estivale

LA MEILLEURE
À ST-RAYMOND

LIVRAISON
AU LAC SEPT-ÎLES

337-8171



MANOIR ST-RAYMOND

□ UN PEU DE TOUT (suite) . . .

trente-sept (37) années de service chez Steinberg. Bonne retraite. Si par hasard tu cherchais des façons d'occuper tes temps libres, l'A.P.L.S.-I. accepterait volontiers de profiter de ton expérience.

-L'automne dernier, deux résidents du Lac Sept-Iles ont été décorés de la médaille du Gouvernement canadien dans le cadre de Célébration 88 dont le but était de signaler à la fois une participation sportive en tant qu'athlète et en tant que bénévole. Pour le premier volet le comité a retenu le nom de François Ménard et pour le second celui de Tony Lacoursière.

-Depuis le 31 mars dernier, Yvon Alain fait maintenant partie du Club des retraités du CN. Yvon, si tu veux combler ton «train train» quotidien, tu pourrais sans doute donner un fier coup de main à L'Alouette, surtout que ce n'est pas l'expérience qui te manque en ce domaine. À toi aussi, bonne retraite.

-Printemps 89. Cette année, le lac a «calé» le 5 mai. À noter que pour considérer le lac comme calé il doit être libre de glace sur tout son contour.

-LOTOMATIQUE 88-89. Pour l'année lotomatique se terminant le 31 mars, votre association a reçu des commissions de 901,82 \$ sur des ventes totales de 7 031 \$. C'est une baisse qui s'explique par le fait que le prix des abonnements de groupe est passé de 390 \$ à 289 \$ donc une perte en vente de 101 \$ pour nous à chaque abonnement. Organiser un groupe lotomatique c'est aider au financement de votre association. Vous pouvez également vous abonner individuellement à la loterie de votre choix. Ex. Choisissez votre combinaison 6/49 pour l'année 104 \$ et Lotomatique s'occupe du reste si vous gagnez.

-Michel Lessard, pourrais-tu expliquer pourquoi tu revenais de l'île Génois avec des morceaux de bois sous les aisselles en avril dernier? Était-ce pour imiter les Français avec leurs pains? C'est vrai qu'un gilet de sauvetage quand le lac est encore gelé... Et ta motoneige, penses-tu en faire cet été? Saint-Raymond, c'est plus au nord que Val Bélair mais faudrait pas exagérer. Une petite dernière: une pipe ça s'éteint dans l'eau, surtout si on a les mains occupées à tenir des rames.

-Les formulaires de Lotomatique que vous avez reçus avec votre carte de membre étaient valides jusqu'au 31 mai. Veuillez vous procurer les nouveaux formulaires au Club nautique.

-Aéroport de Cap-Santé: ceux qui rêvaient de voir bientôt les hydravions nous quitter pour aller prendre leur envol à l'hydrobase de Cap-Santé seront déçus car ce ne sera pas pour cette année, ni l'an prochain. De source plus que bien informée, L'Alouette a appris

que ce projet d'hydrobase ne pourra se concrétiser avant trois ou même quatre ans, si jamais il se réalise.

-Au 1 mai, la souscription pour les réparations au Club nautique avait rapporté près de 1 700 \$. Bravo et merci aux membres ayant contribué à ce succès!

-Vous trouvez que ça manque d'atmosphère à la messe «de minuit» (21 heures) parce qu'il n'y a pas de chorale? L'offre de Raymond Pacaud tient toujours pour diriger deux ou trois pratiques. Ça prendrait de cinq à huit bénévoles. À ce jour, aucun signe de vie. (Y.A.)

-Félicitations au comité des hydravions pour sa ténacité. Si ça continue, nous pourrions soumettre les noms des membres du dit comité pour le Livre des records Guinness. (Y.A.)

-Dans le même dossier, on ne sait plus quoi penser du député fédéral Marc Ferland. Avant les élections ça devait s'arranger, après les élections, c'est pas arrangé. Ça empirerait même. (Y.A.)

-Félicitations au président Paulo Bernier et à son équipe pour la vigilance dans le dossier du Lac Au Chien. (Y.A.)

-Si vous êtes abonné au Soleil, il est possible de faire transférer votre journal au lac pour le temps désiré et ce sans frais supplémentaires. Un porteur motorisé passe à bonne heure le matin. (Y.A.)

-Quelle différence entre le printemps '87 et celui de '89. En '87, le tennis était complètement dégagé et sec le 10 avril. En '89, il était possible de jouer au tennis le 10 avril... en raquettes. Encore le 24 avril, Mario Cloutier se promenait en traîneau à voile sur le lac glacé. (Y.A.)

-Les sucres, ça a été bon cette année. Même que Roger X. Moisan a allumé le dernier feu pour faire bouillir le 23 avril. Pourtant, le sol était encore gelé et couvert de neige. Roger a-t-il manqué de bois sec? Son assistant et gendre Laval Lortie l'a-t-il laissé tomber? Était-il au-dessus de ses finances depuis qu'il a vendu sa ferme? L'enquête se poursuit. (Y.A.)

-Message à l'A.P.L.S.-I. Suite à votre note dans L'Alouette '88, page 76, vous pouvez continuer de rechercher le propriétaire de la cabane à pêche installée l'hiver en face de l'hydrobase Aviation Portneuf... parce qu'il a laissé des débris sur le lac en ce printemps '89. (Y.A.)

-Vous projetez le tour du Lac St-Jean en motoneige? Consultez les Giguère (Catherine et J.-Paul), les Moisan (Denise et François), d'autres Moisan (Georgette et Frédéric), les Tremblay (Rita et Gilles), les Doyon (Cécile et Jacques, Marcel U. Beaupré, tous des vétérans. Même que Jacques Doyon l'a fait à trois reprises en février '89. (Y.A.)

CLAUDETTE ET FRED NOUS QUITTENT

Au moment d'aller sous presse, L'Alouette apprenait que Claudette et Alfred Côte ne seraient pas de retour comme gardiens au Club nautique cette année. C'est à regret qu'ils ont dû prendre cette décision, la santé de Fred les y ayant contraints. Après tant d'années de dévouement, ils ne seront pas faciles à remplacer. Au nom de tous les membres, un gros merci et bonne santé. N'oubliez pas de passer faire votre tour!



**SOCIÉTÉ
FINANCIÈRE
COURVIE**
INC.

INVESTISSEMENTS COURVIE INC.
IMMEUBLES COURVIE INC.
GROUPE COURVIE INC.

2014, boulevard Charest Ouest,
suite 106
Sainte-Foy (Québec)
G1N 4N6
418 • 681 • 0261

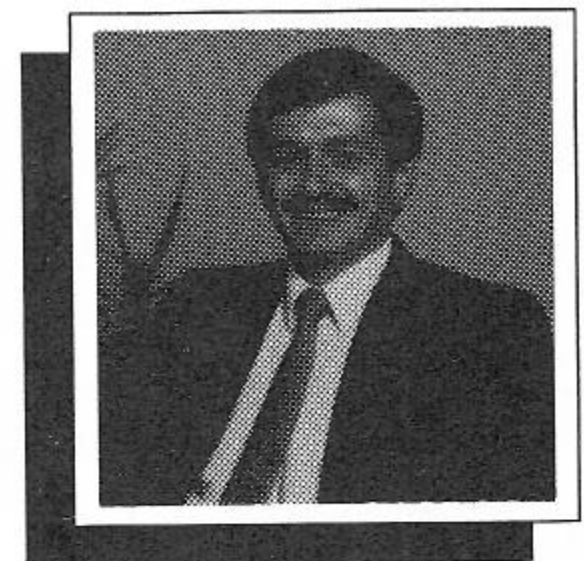

Rodrigue Julien, L. Sc. Adm.
Assureur-Vie Agrégé

Représentant Épargne Collective

UN MEILLEUR AVENIR POUR VOTRE ARGENT

FONDS MUTUELS RECOMMANDÉS:

RENDEMENT AU 28-02-89

	1 an	3 ans	5 ans	10 ans
Industrial Growth Funds	19.2%	14.0%	15.2%	17.0%
Cundill Value	18.5	12.5	13.5	19.2
Trimark (créé en 1981)	18.3	9.1	16.6	—

LA MOTONEIGE...

Pour plusieurs raisons, autres qu'économiques, tous ne prennent pas la direction du Sud en hiver. Parmi eux, il y a les adeptes de la « machine qui flotte sur la neige » et qui préfèrent profiter du tapis blanc. L'inventeur de la motoneige, J.-Armand Bombardier, détenait quarante-quatre (44) brevets d'invention dans trois (3) pays lors de son décès en février 1964. Valcourt, son village natal, est aujourd'hui le site d'un musée portant son nom. Ce musée abrite une collection de ses premiers véhicules circulant sur la neige, en passant par les tracteurs à neige industriels jusqu'aux engins modernes. Qui ne connaît pas la marque de commerce Ski-doo? C'est même devenu le terme utilisé pour désigner, en langage populaire, la motoneige.

En plus d'être la patrie de cet exceptionnel «patenteux», le Québec est aujourd'hui mondialement reconnu comme l'endroit idéal pour la pratique de la motoneige à cause de l'abondance de la neige et d'un organisme fort efficace, la Fédération des Clubs de Motoneige du Québec inc. (F.C.M.Q.). Structure non égalée dans ce domaine, la F.C.M.Q. est composée de dix-huit (18) associations régionales, dont la régionale Québec-Nord, regroupant soixante mille (60 000) motoneigistes dans deux cent quarante-six (246) clubs. Ces clubs possèdent trois cent soixante-dix (370) surfaceuses et entretiennent vingt-trois mille (23 000) kilomètres de sentiers bien aménagés, jalonnés de haltes, de centres de services, de gîtes, etc... Un guide touristique et une carte du réseau détaillent abondamment routes, distances, restauration, enfin tout pour sécuriser les voyageurs, même en pleine forêt. De ces milliers de kilomètres, huit mille (8 000) constituent la Trans-Québec. Elle est à la motoneige ce que sont les autoroutes à l'automobile. Trois de ces «moto-routes» de la Trans-Québec traversent le comté de Portneuf. La #3, du Lac St-Jean à l'Abitibi via Charlevoix, la #23 de Québec vers Hull et la #13 formant jonction avec la #3, à Pont-Rouge, pour le tour du Lac St-Jean via la Réserve Portneuf.

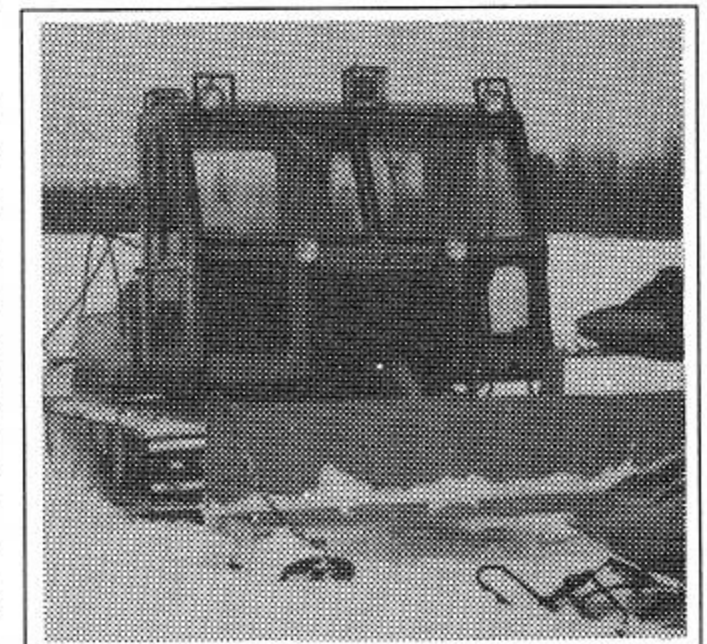

Une surfaceuse et sa gratte coûtent de 75 à 100 mille \$.

Suite - page 72

□ PÉNICHES...



Le plus rapide

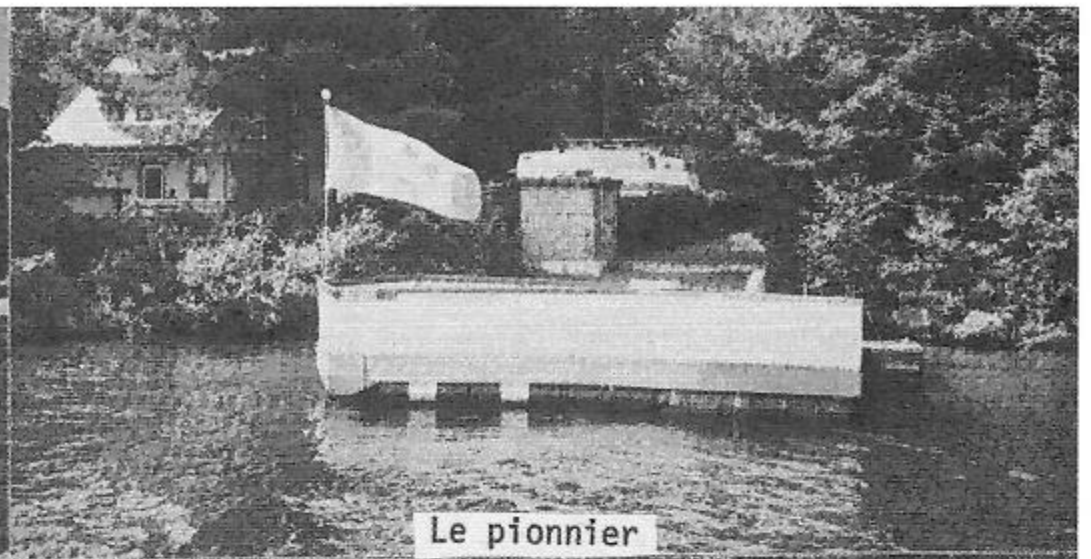

Le pionnier

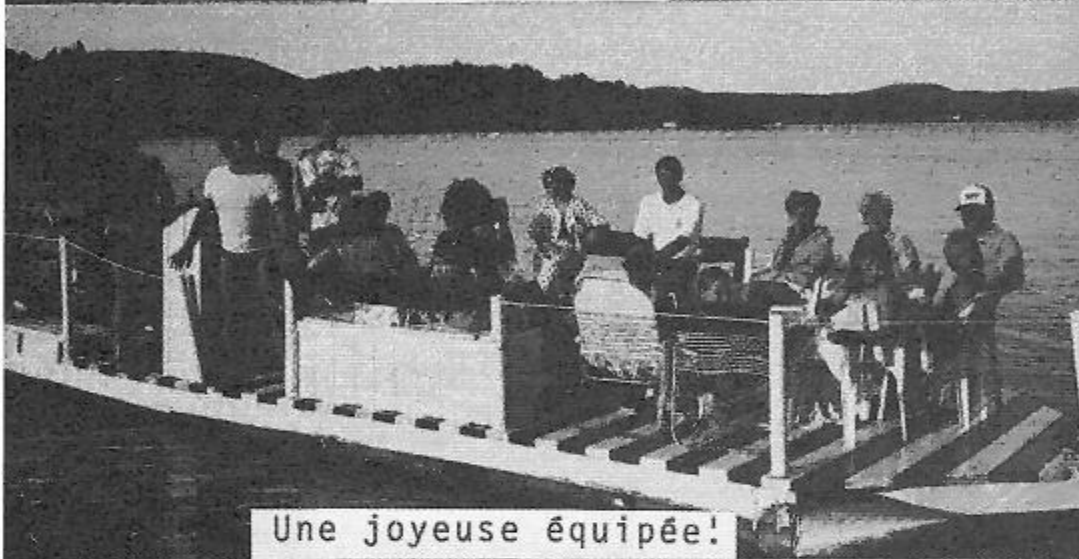

Une joyeuse équipée!



Le sudiste



Le dernier-né



Le précurseur de l'ère moderne



Le plus moderne



Le bricoleur



Le plus gros



Le mini

Restaurant

CHEZ-NOUS CHEZ-VOUS

**SPÉCIALITÉS: PIZZA
POULET PANÉ**

Venez nous visiter!

**Service
de livraison 337-2414**



**721, ST-JOSEPH
ST-RAYMOND**

**Restaurant
Bar**

la croquée

Toujours:

- *Ambiance*
- *Qualité*
- *Service*
- *Bas prix*

- **DÉJEUNERS**
- **POULET**
- **BROCHETTES**
- **BAR TERRASSE**

171 ST-JACQUES

DE L'AUTRE CÔTÉ DU PONT...

337-7850

ESSENCE SANS PLOMB...

Tel que mentionné dans le Mini-Alouette, des démarches ont été effectuées cet hiver auprès de certains fabricants de moteurs marins et hors-bord concernant l'utilisation de l'essence sans plomb, essence qui devrait disparaître du marché l'an prochain. L'Alouette vous livre ici les réponses reçues. Pour les autres manufacturiers, consultez votre dépositaire.

A. Lacoursière



October 6, 1988

Mr. Tony Lacoursiere
C.P. 235
Saint-Raymond, Quebec
G0A 4G0

Dear Mr. Lacoursiere:

We are writing in response to your letter received in the office of Consumer Affairs on October 3, 1988.

Your MerCruiser 120 engine was manufactured in 1976. All engines manufactured in 1976 and newer have hardened valve seats which will allow them to accept low-lead or no-lead fuel.

In the future, we suggest you use premium no-lead gasoline. Additionally, we suggest that you ensure that a propeller is installed on the drive which will allow the engine to operate at or near the top of its recommended wide open throttle range.

In MerCruiser engines which are older than 1976 models, we also suggest the same fuel and propeller recommendations as listed above, plus we additionally suggest the use of our Quicksilver Valve Lubricant. This lubricant can be purchased from any authorized MerCruiser Dealer and is mixed with the gasoline to help protect valve and valve seat areas of the engine. Additionally, those engines which are 1975 and older should not be run for prolonged periods of time at wide open throttle.

We hope we have satisfactorily answered your question with regard to gasoline usage and that your future boating will continue to be pleasant.

Respectfully

Frank Bush
Consumer Affairs

df



November 25, 1988

Mr. Tony Lacoursiere
C.P. 235
Saint-Raymond, Que.
G0A 4G0

Dear Mr. Lacoursiere:

We are in receipt of your letter dated November 21, 1988 concerning unleaded fuel.

Attached is a copy of a letter which will be mailed to OMC Dealers in March concerning using unleaded fuel in outboards.

You can use unleaded fuel in OMC Stern Drives.

I trust the above answer's your questions.

Sincerely,

L.F. Patterson
Customer Service Supervisor

Encls.

/sal

IMPORTANT SERVICE INFORMATION

Dear OMC Dealer:

In 1990 leaded fuels will no longer be available and there are certain outboard motors that will require modifications to run unleaded fuel.

All 1.2 through 55 H.P. require no modifications. All 1986 and later outboard models require no modifications.

ENGINE MODIFICATIONS FOR LEAD FREE GASOLINE

HORSEPOWER	YEAR	LOW COMPRESSION KIT PART NO.	INDIVIDUAL SERVICE GASKET PART NO.
60 H.P.	1970-71	397925	332816
65 H.P.	1972-73	397925	332816
75 H.P.	1975 thru 1978	397925	332816
115 H.P.	1985	397828	332819
125 H.P.	1971-72	397829	332820
135 H.P.	1973 thru 1976	397828	332819
140 H.P.	1977 thru 1984	397828	332819
150 H.P.	1978 thru 1985	397826	332817
150XP/GT	1983 thru 1985	397830	—
155 H.P.			
Except P Models	1984-1985	397826	332817
175 H.P.	1977 thru 1985	397826	332817
185 H.P.	1983 thru 1985	397826	332817
200 H.P.	1976 thru 1983	397826	332817
235 H.P.	1978-79	397826	332817
235 H.P.	1980 thru 1985	397827	332818
2.6 XP/GT	1983 thru 1985	397827	332818
OMC Sea Drive 2.5	1983 thru 1985	397826	332817
OMC Sea Drive 2.6	1982 thru 1985	397827	332818

BAR WESTERN

NOUVEAU
À ST-RAYMOND

103, Grande-Ligne, St-Raymond — 337-4011

Le Western à son meilleur!

Musique du jeudi au dimanche

Bienvenue aux vacanciers du Lac Sept-Îles

SANI ST-RAYMOND

ENR.

**NETTOYAGE DE FOSSES SEPTIQUES
ET PUISARDS À UN
PRIX RAISONNABLE**



337-2516

LA MOTONEIGE (SUITE)...

Il n'est donc pas surprenant que de plus en plus d'Européens et d'Américains nous visitent durant la saison froide. Ainsi, à trois reprises, chaque hiver, des groupes d'Américains séjournent à Saint-Raymond durant au moins une semaine.

La régionale Québec-Nord compte cinq (5) clubs dont le Club des Sports de Saint-Raymond. Fondé en 1967, ce club possède deux surfaceuses et est responsable de l'entretien de cent soixante-et-un (161) kilomètres de pistes incluant celle pour le Lac Sept-Iles.

Après un creux à cent cinquante-deux (152) membres durant la crise économique du début des années 80, le club comptait cet hiver sept cent quatre-vingt-neuf (789) membres, excluant les permis à la journée.

Parmi les nombreuses activités, il y a la traditionnelle messe et la bénédiction du groupe.

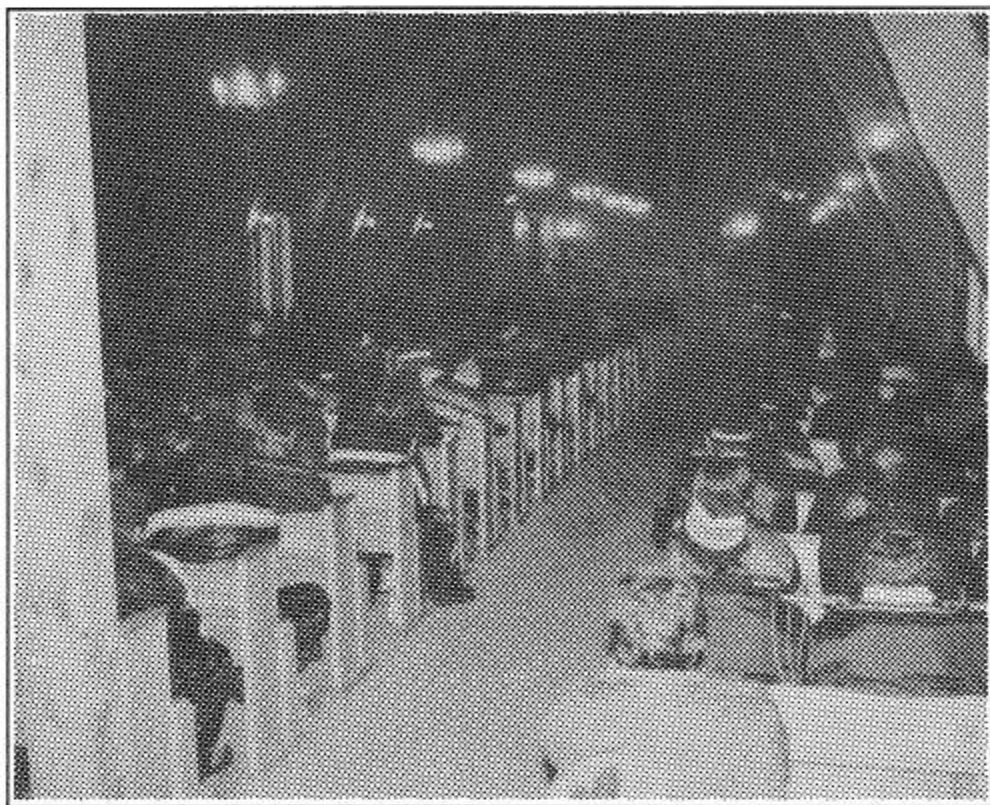

7 janvier 1989

Messe traditionnelle et bénédiction du groupe.

Jusqu'en 1988, la cérémonie avait lieu à la petite chapelle du rang Saguenay. Cette année, le regroupement a eu lieu à la chapelle du Lac Sept-Iles. Ils étaient trois cent cinquante (350) sur deux cent soixante-quinze (275) «montures». Tout un spectacle! Imaginez autant de chaloupes se suivant dans la noirceur! Un samedi soir de janvier prochain, l'événement se répètera.

Evidemment, ce sport coûte du fric: la motoneige de 3 000 \$ à 8 000 \$. Immatriculation, assurance, habits, essence, amortissement de l'équipement valent plus ou moins un voyage annuel dans le Sud. L'activité génère des revenus d'environ 235 millions \$ par an, donc le maintien et la création d'emplois. La carte de membre du club coûte individuellement 60\$, le plan familial 80\$ et le permis quotidien 20\$. Il est possible de louer machine et habit à un coût quotidien variant de 75\$ à 100\$ incluant l'accès aux sentiers partout au Québec.

Tout cela est rendu possible grâce aux six mille cinq cents (6 500) bénévoles dont deux mille cinq cents (2 500) officiers de sécurité reconnus par le Ministère de la Justice. À Saint-Raymond, le président du club, monsieur Philippe Moisan, est fier des soixante-quinze (75) bénévoles qui besognent, patrouillent, grattent, même de nuit, pour le bénéfice de tous.

Qu'ils soient jeunes ou vieux, mordus ou occasionnels, les motoneigistes ont en commun le goût des grands espaces inaccessibles en été, goût des sommets et des vallées, goût du soleil qui réchauffe le visage ou colore le paysage, le goût de décors suscitant l'émerveillement, goût de la camaraderie en partageant la bouffe ou une «petite santé», goût de l'air pur qui oxygène les poumons. Vous aussi aimeriez en profiter? L'hiver prochain, un sentier vous attend près du pont du Lac des Aulnaies. Et pourquoi pas le tour du Lac St-Jean en cinq (5) jours? Vous n'auriez pas à compter les moutons pour vous endormir la nuit venue. Bonne randonnée!

Yvon Alain

Remerciements...

Merci à Mme Gisèle Renaud
pour sa participation
à la vente de la publicité
contenue dans cette édition
de L'Alouette.

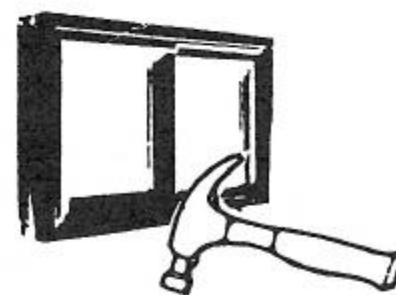

**SPÉCIALISTE
HARDY ENR.
ENTREPRENEUR
SPÉCIALISÉ**

**Vente et installation • Portes, fenêtres,
portes de garage, revêtements extérieurs**

204, Ave Godin
St-Raymond G0A4G0

Bur.: (418) 337-6744
Rés.: (418) 337-2938



Fromagerie

Cayer[®] inc.

RO-na

METRO



Les constructions
JADA^{INC.}

Construction résidentielle

QUINCAILLERIE
QUINCA-TOUT ENR.



PAULIN MOISAN INC.
QUINCAILLERIE - MATÉRIAUX DE CONSTRUCTION

Sports Experts

 **provigo**



**DUFRESNE & PAQUET
& CIE LTÉE**

Manufacture de charbon de bois et dérivés

Merci aux commanditaires de

nos activités. . .

☐ «LES RECONNAISSEZ-VOUS?»...

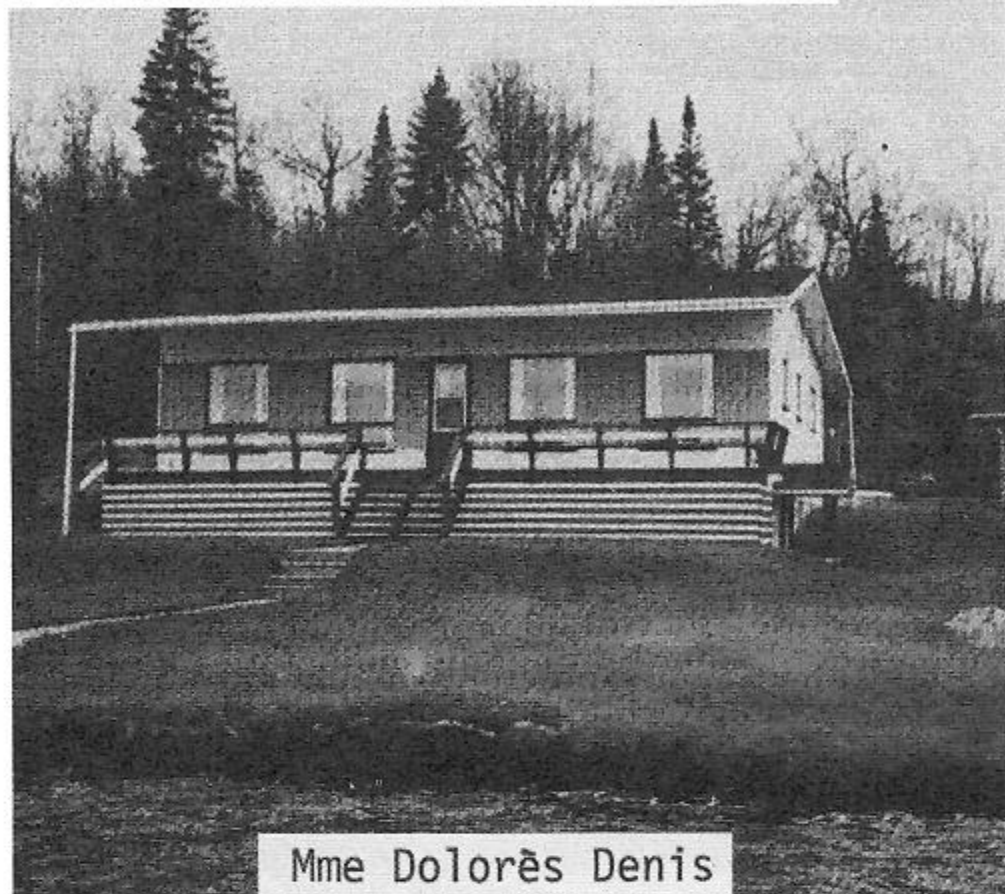

Mme Dolorès Denis

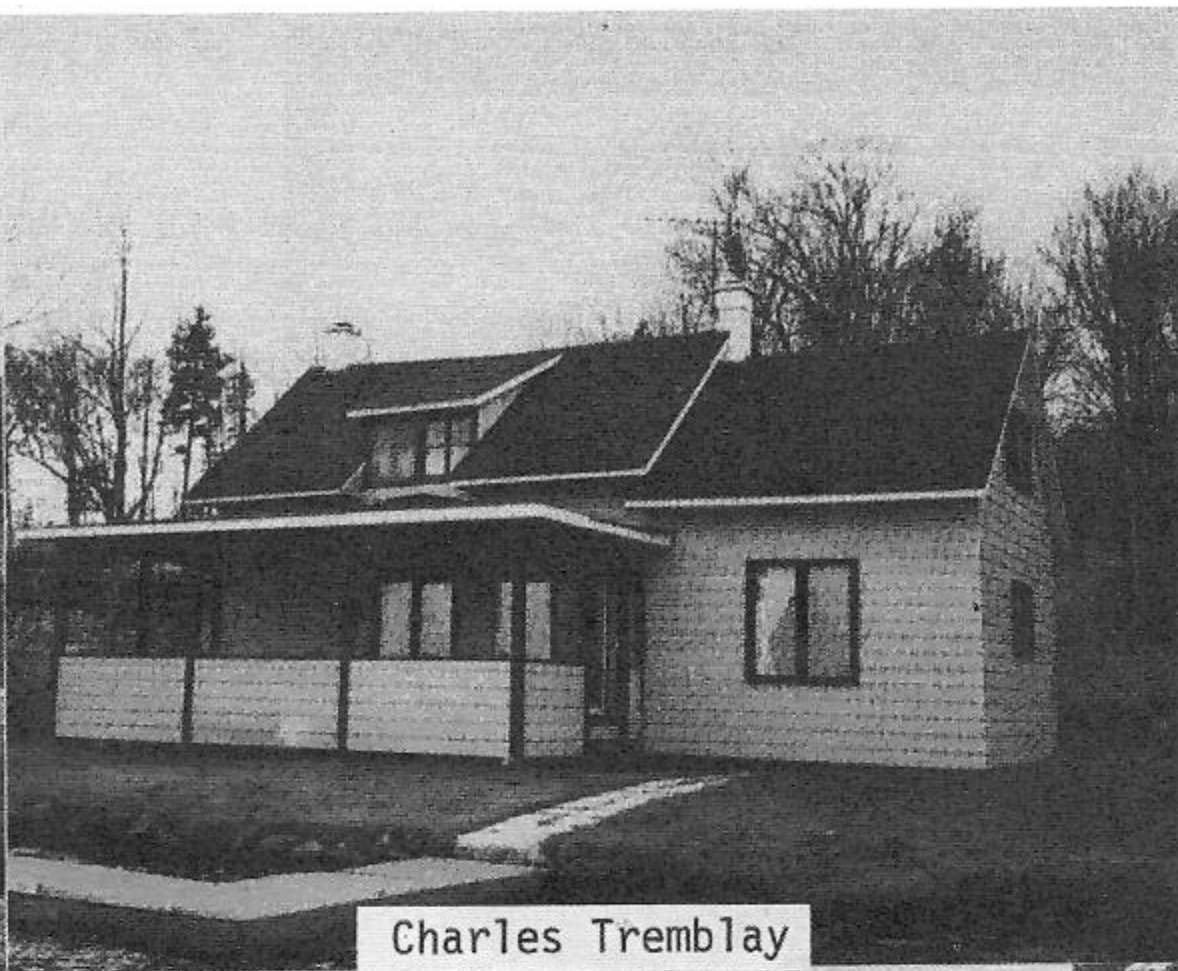

Charles Tremblay



Mme Madeleine Moisan



Bruno Hébert



Paul B. Godin et Jean Ménard

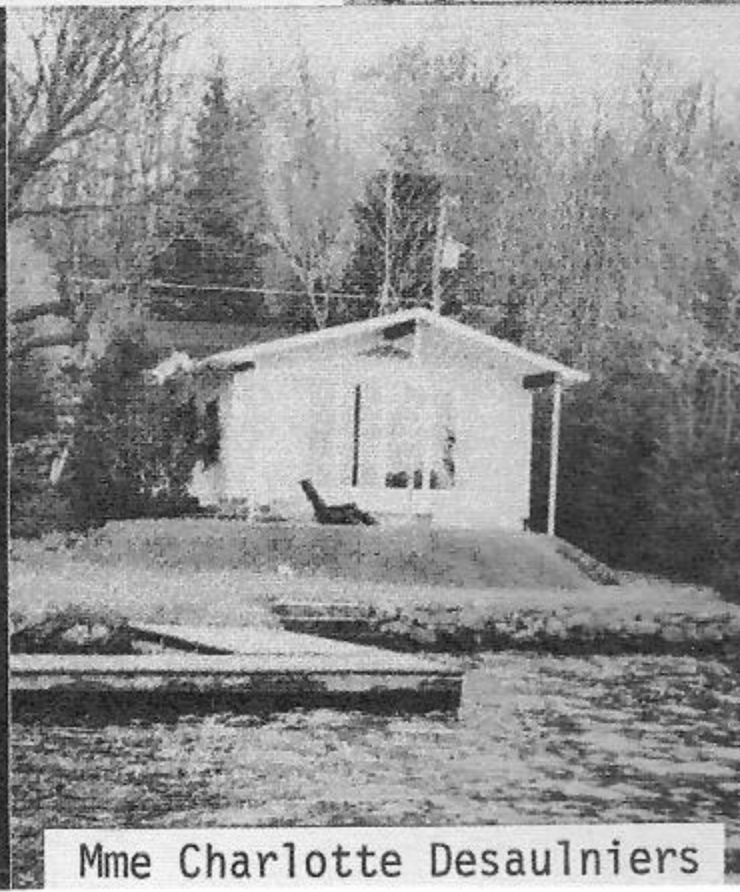

Mme Charlotte Desaulniers

Votre Supermarché

provigo

Toujours dans le but de mieux vous satisfaire. . .

Voyer & Jobin vous offre maintenant le service de paiement du guichet automatique

SPÉCIALISTE EN TOUT



- épicerie
- fruits et légumes
- poissons, viandes fraîches
- comptoir de fromages
- comptoir de produits en vrac
- emballage sous vide
- boulangerie, pâtisserie
- mets préparés

Votre Supermarché

provigo

**Voyer & Jobin
268, St-Joseph, St-Raymond**

337-2278

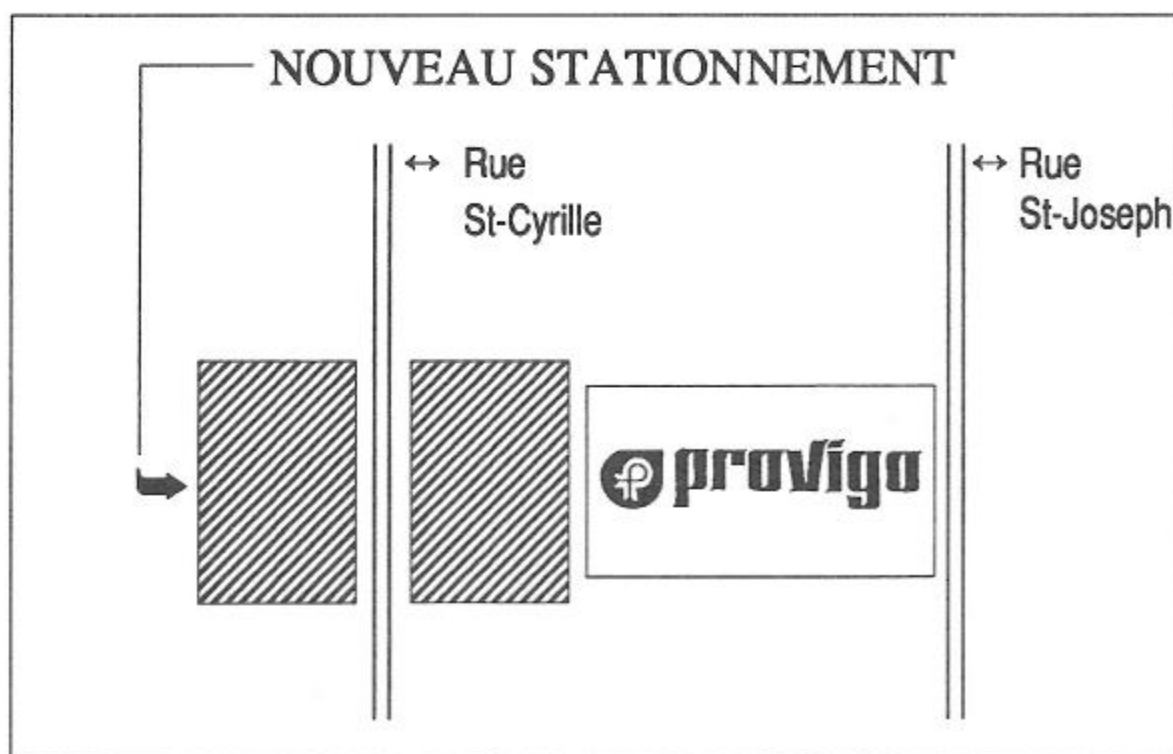

337-6728

Tout sous un même toit. . .

Clément Bernard est déménagé au
560, Côte Joyeuse

Amenez-en des projets!

On a tout pour vous aider à les réaliser!!

Que ce soit:

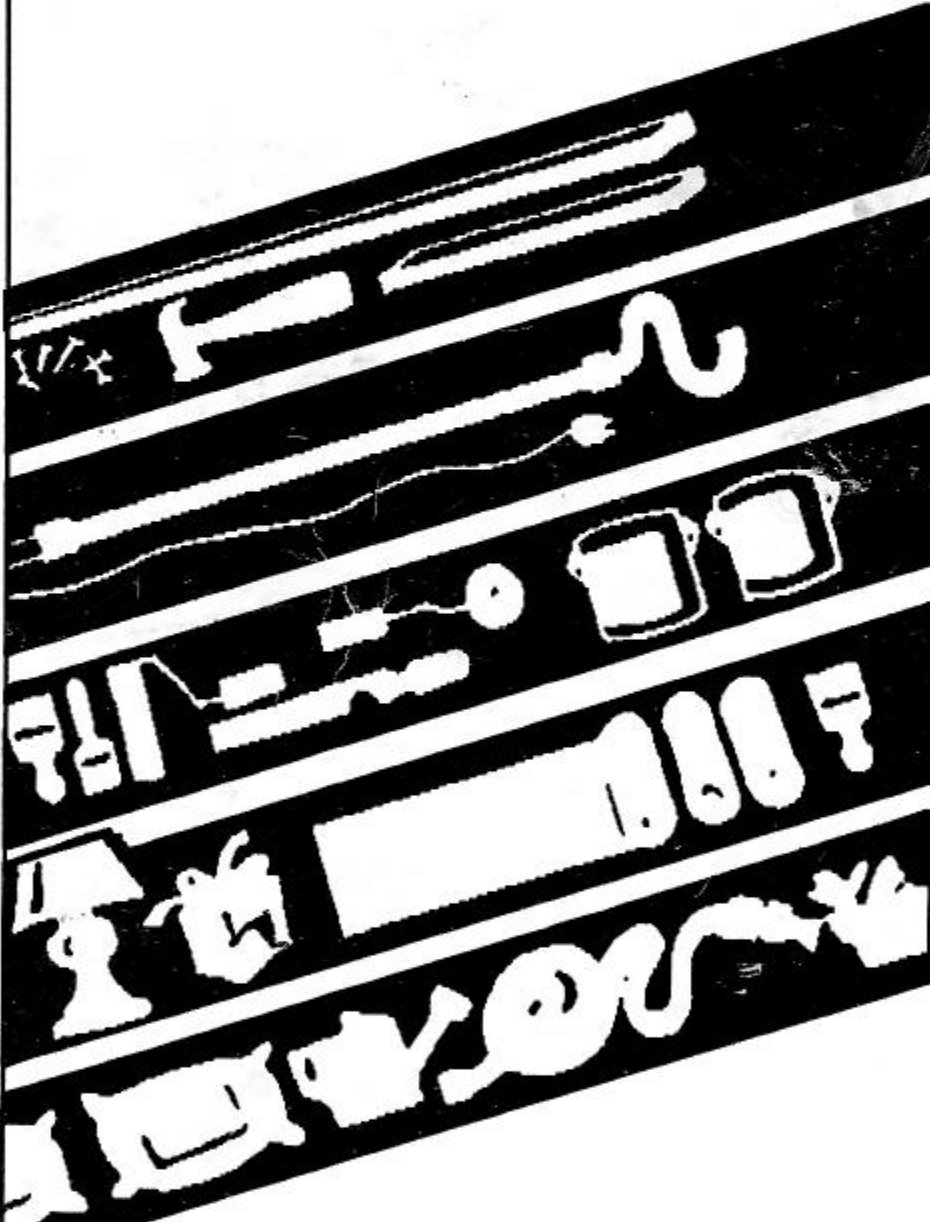

Matériaux de construction
Tapis, prélat (couvre-planchers)

Plomberie, Électricité

Peinture avec ordinateur
pour vous aider à trouver votre couleur

Boutique décoration, cadeaux
Décoratrice sur place

Centre Jardin agrandi

Quincaillerie, Article ménager
Et du Service. . .

Clément Bernard est le nouveau

Rénovateur



Une idée constructive
de Roland et Napoléon



Promotion:

Tirage de deux voyages à «Disney World».

Courez la chance de gagner votre rénovation. (Informations au magasin. . .)

SAMEDI - OUVERT JUSQU'À 16H00 — LIVRAISON GRATUITE.