

L'ALOUETTE

VOLUME N° 19

A.P.L.S.-I.

ÉTÉ 1992



S O U R I E Z
VOUS ÊTES CHEZ METRO

METRO

De tout... pour tous !

Fruits et légumes frais

Viande de qualité

Mets cuisinés sur place

Pâtisserie pain frais du jour

... ainsi que toute la gamme de produits d'épicerie.

*Service courtois
et personnel !*

HEURES D'OUVERTURE :

Lundi - Mardi :	9h00 à 17h30
Mercredi - Jeudi - Vendredi :	8h30 à 21h00
Samedi :	8h30 à 17h00
Dimanche :	9h30 à 17h00

METRO

Le Mot de l'éditeur . . .

Enfin, la dix-neuvième édition est complétée! Merci à toutes celles et tous ceux ayant collaboré par des photos ou des textes. Pour ce qui est des textes, point n'est besoin d'énumérer ici ces précieux collaborateurs puisque vous rencontrerez les noms au hasard de votre lecture. Sans cet apport, L'Alouette se serait nettement appauvri côté contenu, car après huit années, l'inspiration et le goût d'écrire commencent à me faire défaut, sans compter que la routine risque de s'installer.

Merci encore à Gisèle Renaud de son support pour la vente de publicité. Merci à tous nos fidèles annonceurs qui reconnaissent par leur appui l'apport économique important que constitue pour Saint-Raymond une population d'estivants comme celle du Lac Sept-Iles. Bienvenue également aux nouveaux annonceurs. Vous pourrez retrouver dans l'ensemble de ces commerces une gamme de produits et de services susceptibles de combler vos moindres besoins. Encourageons-les!

Il reste maintenant à poursuivre le voyage vers la vingtième édition. Il serait intéressant, à cette occasion, de produire une édition un peu spéciale. Un vingtième anniversaire, ça se fête n'est-ce pas? Mais si je dois fêter seul, je ne veillerai pas tard. Invitation donc à toutes celles et tous ceux intéressés à monter à bord de L'Alouette '93. Quant à l'aide demandée l'an dernier relativement à la saisie des textes sur informatique, c'est toujours le silence. Sur ce, bonne lecture!

A. Lacoursière

Page couverture

De son studio du lac Sept-Iles, madame Eva Fiset nous offre la page couverture de L'Alouette '92. Bien sûr, le noir et blanc ainsi que le format réduit de la couverture ne rendent pas justice à l'oeuvre. Madame Fiset peint depuis plusieurs années. Ses tableaux trouvent de plus en plus preneurs. Il suffit de passer quelques minutes en compagnie de madame Fiset pour constater combien l'art de la peinture occupe une place importante dans sa vie.

A. Lacoursière

Nos Annonceurs à votre service . . .

Alimentation	2, 7, 15, 29, 73, 75
Ameublement	73
Articles de sport, pêche	69
Arts	75
Assurances	75
Automobile: Cours de conduite	59
Débosselage, peinture	29, 65
Pièces	61
Service, entretien	67
Vente, location	4, 15, 51, 71, 73
Avocat	49
Bars	17, 23, 25, 57
Boucherie	75, 77
Boutique-cadeaux	73
Caisse populaire	77
Camping	13
Chaussures	4, 33
Construction: Entrepreneurs	7, 29, 49
Excavation	47, 59, 61
Fosses septiques	47, 59, 61
Gravier, sable, terre, pierre	15, 47, 49, 59, 61
Location d'outils	23
Matériaux	67, 80
Portes et fenêtres	21, 25
Courtiers en immeubles	25, 55
Couture, tissus	7
Danse, disco	17, 23, 25, 57
Décoration	23, 75
Déneigement	59
Denturologiste	7
Dépanneurs (Aliments)	7, 15, 73
Embarcations motorisées	19, 31, 71, 79
Films-vidéos, cinéma	61
Fleuriste	21
Fruits & Légumes	73
Gouttières	47
Hôtel-Motel	23, 57
Hors-bord	19, 31, 71, 79
Magasins à rayons	23, 27, 55
Motos, motoneiges, VTT	19, 31, 71
Nettoyage, buanderie	49
Notaire	49
Petits animaux	23
Pharmacie	55
Photographie	55
Produits de l'érable	59
Produits pétroliers	27
Pompes à eau, filtre, entretien	57
Puits artésiens	15, 51
Quilles	53
Quincaillerie	65, 67, 69
Réfrigération, climatisation	75
Réparation appareils ménagers	15, 17
Restauration	9, 15, 17, 21, 57
Scies mécaniques	7
Soins de beauté, coiffure	21, 27, 29
Soins dentaires	23
Supermarchés	2, 29
Tabagie	27
Téléviseurs, magnéto	21, 73
Tondeuses	7, 19, 31, 79
Transport, déménagement	7
Vêtements, mode	4, 7, 21, 33, 53, 59, 73

CHAUSSURES

Pour toute la famille
et pour toutes
occasions. . .

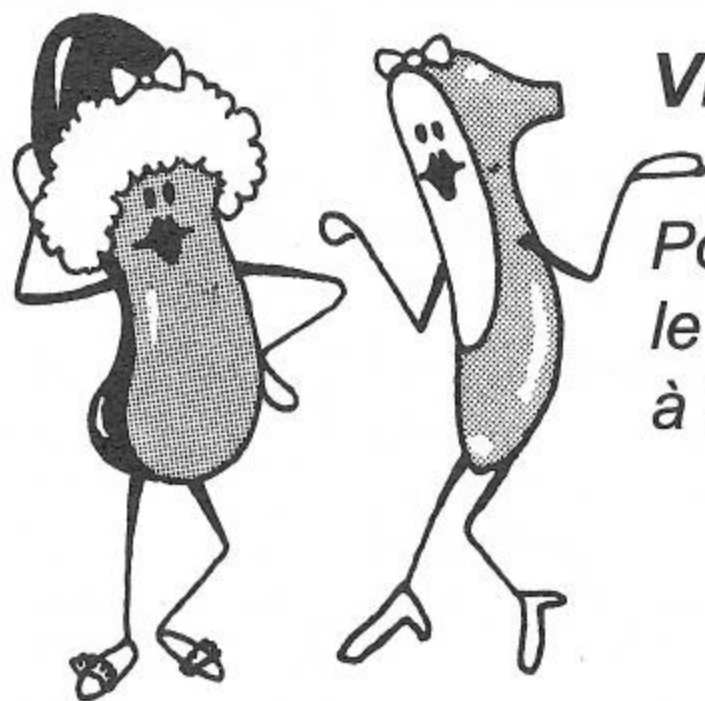

VÊTEMENTS

Pour l'homme au travail,
le sportif ou pour l'homme
à la page. . .



Qualité et prix font la paire!



CENTRE VILLE
ST-RAYMOND
337-7042

Votre *très* sympathique concessionnaire

EST À L'ÉCOUTE...

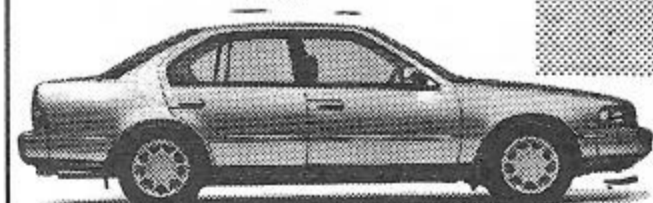

PROMOTION
**TÉLÉPHONE
CELLULAIRE
GRATUIT**

À l'achat de toute Nissan

Excepté Sentra classée et Sentra GS

- Stanza
- Axxrss
- Camion
- NX
- Maxima
- 300 ZX
- 240 SX
- Pathfinder

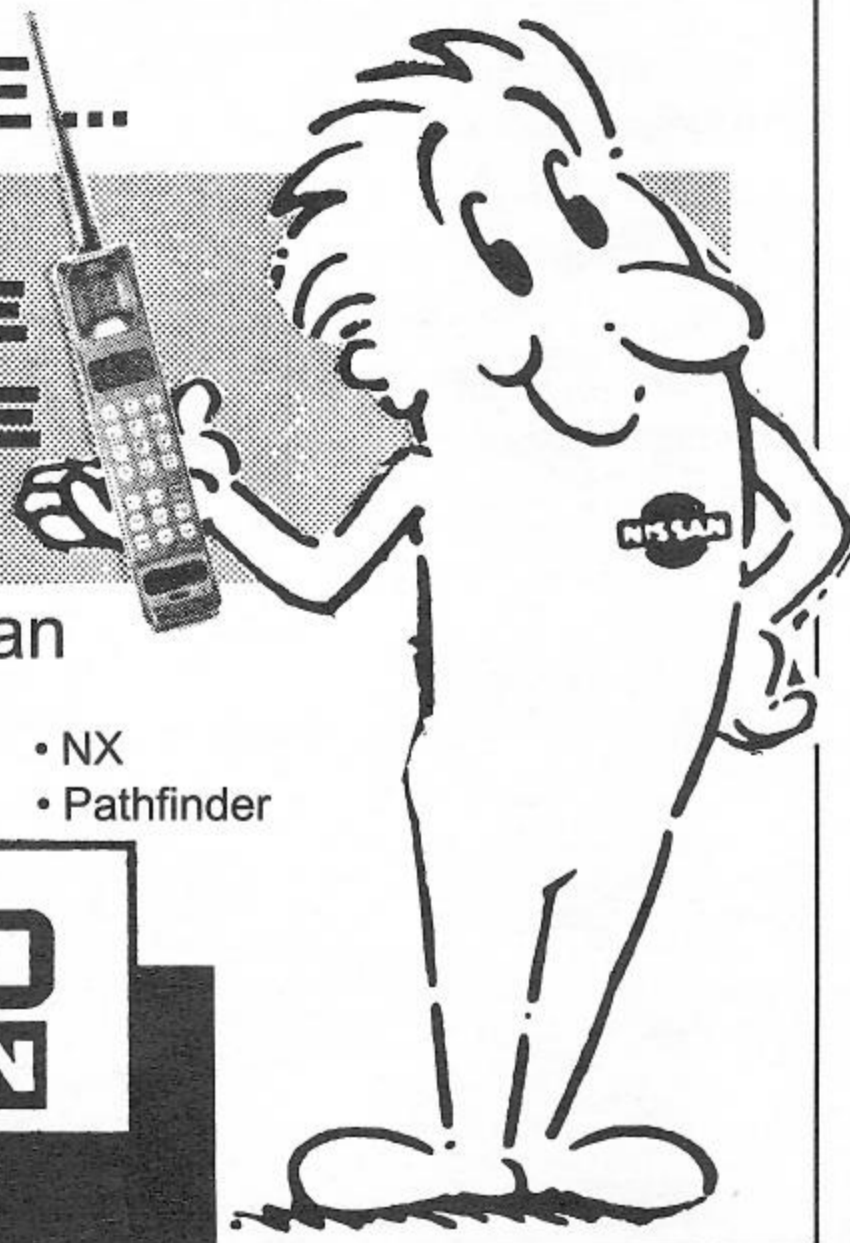

ST-RAYMOND
NISSAN

144, Saint-Jacques - Saint-Raymond
Local: 337-4646 - Québec: 692-0119

Un Mot du Président . . .

Bientôt l'été et partout autour du lac les activités estivales reprennent vie. Chacun y mettra un peu de coeur pour améliorer son environnement...

Pour les membres du bureau de direction de l'association le même phénomène se répète quant à l'organisation des activités ainsi que pour le maintien et l'amélioration de la qualité de vie des membres.

Pour ce faire, cet été nous profiterons à nouveau du programme de plantation d'arbustes, de l'ensemencement du lac, lequel s'enrichira de plus de deux mille (2 000) truites. Une campagne de sensibilisation sur la sécurité verra le jour dès le début des activités en espérant que tous s'associeront à cette cause; les activités sociales, les loisirs ajoutés aux fêtes du 150ième anniversaire de St-Raymond feront en sorte que nous serons fort occupés. Nous pourrons arriver à organiser toutes ces activités grâce au dévouement inlassable de plusieurs personnes qui méritent toute notre reconnaissance.

Un bureau de direction n'est efficace que s'il a la collaboration de tous. En ce sens, un gros merci et une saison des plus ensoleillées.

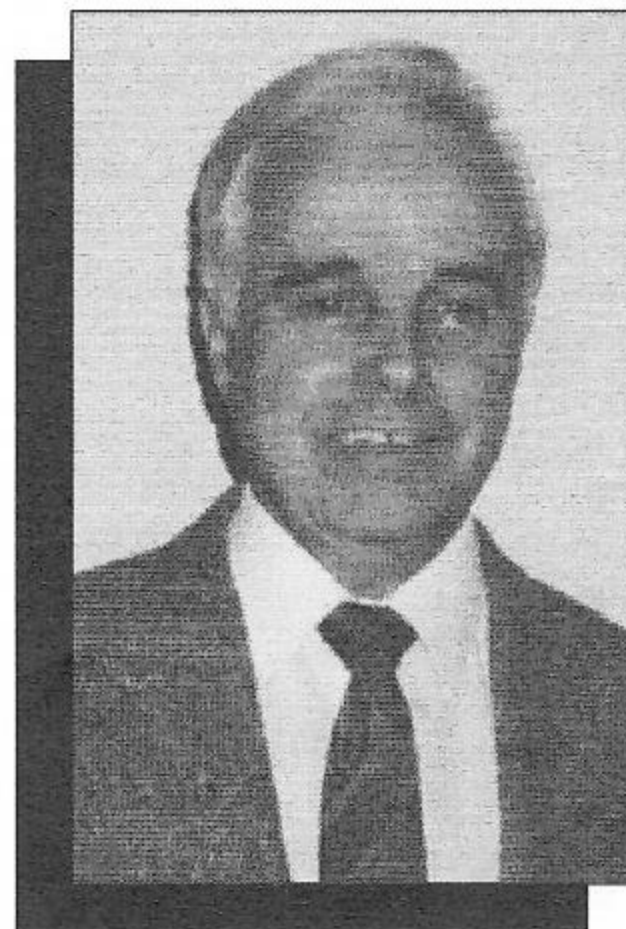

Lucien Goulet

Les Décès . . .

• **HOVINGTON, Jean-Paul**
21 octobre 1991, à l'âge de 59 ans.
M. Hovington était capitaine de bateau à la retraite.

(Secteur C)

• **PARÉ, Donat**
2 octobre 1991, à l'âge de 78 ans. M. Paré était le fondateur de la firme Transport Paré de Saint-Raymond.

(Secteur D)

• **THIBODEAU, Irénée**
23 novembre 1991, à l'âge de 69 ans.

Aux familles et amis touchés par ces deuils, L'Alouette offre ses condoléances.

Note: Vous pouvez aider à rappeler le décès de concitoyennes et concitoyens en avisant L'Alouette à C.P. 506, St-Raymond, G0A 4G0. Fournir nom, âge, date du décès.

Merci pour votre collaboration !

Statistiques . . .

Selon les statistiques compilées depuis 1944, le lac Sept-Iles a "calé" entre le 11 avril et le 17 mai.

1944 - 5 mai	1961 - 13 mai	1978 - 13 mai
1945 - 11 avril	1962 - 30 avril	1979 - 1er mai
1946 - 28 avril	1963 - 1er mai	1980 - 28 avril
1947 - 17 mai	1964 - 3 mai	1981 - 29 avril
1948 - 29 avril	1965 - 6 mai	1982 - 9 mai
1949 - 23 avril	1966 - 26 avril	1983 - 10 mai
1950 - 7 mai	1967 - 2 mai	1984 - 26 avril
1951 - 28 avril	1968 - 22 avril	1985 - 7 mai
1952 - 30 avril	1969 - 9 mai	1986 - 29 avril
1953 - 15 avril	1970 - 12 mai	1987 - 17 avril
1954 - 1er mai	1971 - 11 mai	1988 - 29 avril
1955 - 1er mai	1972 - 14 mai	1989 - 3 mai
1956 - 6 mai	1973 - 13 mai	1990 - 5 mai
1957 - 30 avril	1974 - 14 mai	1991 - 1er mai
1958 - 25 avril	1975 - 10 mai	1992 - 10 mai
1959 - 30 avril	1976 - 4 mai	
1960 - 1er mai	1977 - 1er mai	

Seulement trois bénévoles se sont succédés à la barre de notre Revue Estivale : Yvon Alain, Henriette Cayer et depuis 1985, Antoine Lacoursière. Avec le 19^e numéro, Antoine établit une nouvelle marque, c'est-à-dire huit (8) édition de L'Alouette, toutes bien emplumées. . . **Félicitations et merci Antoine !**

Votre bureau de direction au printemps 1992 . . .

Nom	Prénom	Siège	# civique	Secteur	Téléphone	Responsabilité
Alain	Yvon	13	3029	B	337-4309	Trésorier, act. sociales, aménagement
Bardenet	Alain	9	4435	C	337-	Environnement
Bilodeau	Jacques A.	7	4333	C	337-6979	Recrutement
Bourgeois	René	14*	5473	D	337-4565	1er vice-prés., act. sociales
Chrétien	René	12*	7320	E	337-4154	Act. soc., communications
Fournier	Yves J.	1	730	A	337-6097	Environnement, trophée "Genest".
Gagnon	Gilbert	3	5103	D	337-2392	Environnement
Gagnon	Suzie	15	5903	D	337-8206	Act. soc., loisirs.
Gingras	Jocelyne B.	2*	3139	B	337-7579	Act. soc., loisirs, trophée "Genest".
Godin	Ginette B.	6*	4339	C	337-6473	Bingo, loisirs.
Goulet	Lucien	8*	7600	E	337-6618	Président, hydravions.
Julien	Rodrigue	4*	3527	B	337-2730	Activités sociales.
Masson	Claire	10*	4329	C	337-8526	Secrétaire.
Ménard	Jeannette	11	3349	B	337-4370	Loisirs
Plamondon	Jacques	16*	3189	B	337-	2e v.-prés., environ., sécurité
Simard	Jocelyn	5	3479	B	337-	Sécurité
Verreault	Jimmy	17	3899	C	337-4129	Loisirs

Les diverses activités de la saison 1992

Juin	13	Tournoi de Pêche
	20	Régénération des rives
	24 au 27	Inscription aux loisirs
Juillet	4	Ouverture de la bibliothèque
	4	Souper au Steak
	6	Début des activités de loisir
	19	Brunch
	23	Analyse de l'eau potable
	25	Mini-olympiades
Août	1	Fermeture de la bibliothèque
	1	Souper B.B.Q.
	8	Voile d'Or
	14	Fin des activités de loisir
	15	Pièce de théâtre par les jeunes
	15	Procession aux Flambeaux de l'Assomption
	16	ASSEMBLÉE GÉNÉRALE ANNUELLE

Note : L'épluchette de blé d'inde n'aura pas lieu cette année à cause du calendrier des fêtes du 150e de Saint-Raymond qui présente une activité importante lors de la même fin de semaine.

Les autres . . .

• Messes

De mai à septembre inclusivement, vérifiez l'horaire affiché à l'extérieur de la chapelle.

Samedi 19h30:

De la St-Jean-Baptiste à la Fête du Travail

Dimanche 10h30:

De la St-Jean-Baptiste à la Fête du Travail

Judi le 24 décembre 1992:

Messe de Noël à 21h00

Samedi le 9 janvier 1993:

Messe et bénédiction des Motoneigistes à 20h00

• Municipalité

111 des Pionniers (arrière du Centre d'Achats)

• Sûreté du Québec

337-7060

• Hôpital

700 St-Cyrille, Saint-Raymond. 337-4611

Assemblée générale annuelle

Les membres de l'A.P.L.S.-I. Inc. sont par la présente convoqués à l'assemblée générale annuelle de leur association. **L'assemblée sera tenue le 16 août 1992, à 11 heures, au Club nautique.**

L'ordre du jour sera celui prévu aux règlements, article 14.

Claire Masson, secrétaire

Le plus près du lac Sept-Iles

Accomodation
CHEZ MAX

Bière — Vin
Marcel Vézina, prop.

1738 Rang Notre-Dame Tél.: 337-6576

J.G. Lortie & Co.
CONSTRUCTION

RÉSIDENTIELLE & COMMERCIALE

213, Ch. St-Jacques, St-Léonard, Cté Portneuf

St-Léonard: (418) **337-7969**

65e Anniversaire
Boutique
Mme J. M. Turgeon enr.

Venez voir notre collection vacances

- Maillots de bain Grenier • Bermuda
- Chemisier • Chandail
- Jupe • Pantalon
- Coordonné sport • Robe tout-aller
- Accessoires (bourses, foulards, bijoux)

GRANDEUR: 5 à 22 1/2

NOUS GARDONS LES PATRONS BUTTERICK ET
CONFECTIONNONS LES RIDEAUX ET COUVRE-LITS

CONFECTION — LINGERIE POUR DAMES
144, St-Joseph, St-Raymond Tél.: 337-2509

Mode Rétro à vendre

GARAGE ROGER LÉGARÉ

VENTE ET SERVICE



- SCIES MÉCANIQUES — TONDEUSES
- MOTEURS BRIGG'S - STRATTON
- SOUFFLEUSES À NEIGE — GÉNÉRATRICES
- MOTEURS HORS-BORD

129, St-Jacques, St-Raymond

Tél.: **(418) 337-2891**



TRANSPORT
GÉNÉRAL

DÉMÉNAGEMENT

SERVICE QUOTIDIEN
DE QUÉBEC

ST-RAYMOND
337-2403

QUÉBEC
681-6161



Benoit Pagé

DENTUROLOGISTE

FABRICATION ET RÉPARATION
DE PROTHÈSES DENTAIRES

381, St-Joseph, St-Raymond G0A 4G0

Téléphone : **337-4901** Urgence : **337-8279**



L'ASSOCIATION DES PROPRIÉTAIRES DU LAC SEPT-ÎLES

**ASSEMBLÉE GÉNÉRALE ANNUELLE
18 août 1991 - 11h15 - Club Nautique**

L'ordre du jour est celui prévu aux règlements, article 14.

1. Acceptation du procès-verbal 90.
2. Rapport du bureau de direction.
3. Rapport des états financiers.
4. Approbation des règlements et des amendements aux règlements.
5. Commentaires et suggestions.
6. Élection des directeurs.
7. Varia.
8. Levée de l'assemblée.

M. Gaston Légaré constate que le quorum est atteint, déclare l'assemblée légalement constituée et agit à titre de président.
La feuille des présences est annexée au procès-verbal.

1. LECTURE ET ACCEPTATION DU PROCÈS-VERBAL 90

Il est proposé par M. Tony Lacoursière, appuyé de M. Victor Paquet et accepté à l'unanimité que la lecture du procès-verbal de l'assemblée générale annuelle 90 nous soit exemptée.

Il est proposé par M. White, appuyé de M. Majella Leclerc et accepté à l'unanimité que le procès-verbal de l'assemblée générale annuelle 90 soit accepté en y modifiant l'item 5.1 comme suit:

5.1 M. Gérald White, appuyé de M. Lionel Langlois, propose que la Direction de l'Association entreprenne les démarches nécessaires pour négocier et arriver à une entente avec l'archevêché sur l'achat du terrain du Club, et vers cette fin, maintenir dans la mesure du possible les surplus accumulés. M. White et M. Lionel Langlois sont disponibles pour aider l'APLSI dans ce dossier. Proposition acceptée à l'unanimité.

2. RAPPORT DU BUREAU DE DIRECTION

Le bureau de direction s'est réuni à huit (8) occasions au cours de la dernière année 90-91. Le Comité exécutif s'est réuni à 3 occasions.

RAPPORT DES COMITÉS

RECRUTEMENT: 364 membres à \$20.00 la carte.
Poissons: \$7,675.00
dont 35 membres fondateurs à \$100.00

ACTIVITÉS SOCIALES:

Souper au steak: 197 adultes - 33 enfants profit: \$2,706.94 ±
Brunch: 94 adultes - 34 enfants profit: \$650.77 ±
B.B.Q.: 117 adultes - 25 enfants profit: \$1,029.00 ±

ENVIRONNEMENT:

Régénération des rives 3,000 arbustes - 35 inscriptions.
Analyse de l'eau potable 58 inscriptions - \$15.00 chacune
FAPEL - L'A.P.L.S.I. soutient l'association FAPEL et participe au congrès.

Fonds d'ensemencement: 2,020 truites 11" - 12" - programme de 3 ans: 50 truites 15" - 18" au coût de \$4,026.00

Boues des fosses septiques: la paroisse laisse tomber le projet.
Gagnants du tournoi de pêche: 1. M. Noël Lefrançois 2. M. Jacques Bilodeau 3. Mme Suzanne Beaupré

LOISIRS: 380 inscriptions aux activités: animation, natation, voile, cours de tennis, mini-olympiades, tournoi de tennis.

Voile d'or annulée raison de pluie.

1991 - Investir dans la réparation des voiliers.

Culturel: Film du jeudi, pièce de théâtre, bibliothèque.

TROPHÉE GENEST: En collaboration avec le comité Environnement, les critères d'éligibilité étaient: les abris à bateau de dimensions: 11'x22'x7' de haut. Les gagnants sont M. et Mme Henry Bergeron (6013). Une plaque de mention à M. Jean-Louis Moisan (secteur D) ainsi qu'à M. Michel Rhéaume (4983).

COMMUNICATIONS: Publication de l'Alouette et du Mini-Alouette.

AMÉNAGEMENT: 6 corvées de peinture pour l'extérieur du chalet.

BINGO: Bénéfices anticipés de \$5,000.00 pour les deux mois d'été.

On sollicite les gens du lac à y assister, le lundi, à l'aréna de Saint-Raymond.

URBANISME: Une recommandation d'une réglementation concernant les dimensions d'une remise à bateau 11'x22'x7' de haut, des réservoirs à essence, prohibition d'hydro-base et d'opération commerciale, les constructions dans la cour avant et la cour arrière, les puits de surface. Contestation du compte de taxes municipales.

M. Bernard Chartier propose l'adoption du rapport du bureau de direction appuyé de M. Fernand Gingras et félicite les directeurs de l'association de l'excellent travail. Accepté à l'unanimité.

3. RAPPORT DES ÉTATS FINANCIERS ET NOMINATION DU VÉRIFICATEUR

M. Yvon Alain présente les états financiers pour la période du 1er mai 1990 au 31 décembre 1990. Les résultats d'opération indiquent un excédent des revenus sur les dépenses de 8,184,00\$. Il est proposé par Rosanne Leclerc, appuyé de François Piché, que les états financiers soient acceptés tels quels et soient annexés au présent procès-verbal. Accepté à l'unanimité.

Il est proposé par Bernard Paré, appuyé de M. Paulo Bernier et accepté à l'unanimité que M. Bernard Chartier agisse comme vérificateur pour la prochaine année financière. Commentaire d'expert comptable.

4. APPROBATION DES RÈGLEMENTS ET AMENDEMENTS AUX RÈGLEMENTS

Aucune modification pour cette année.

5. COMMENTAIRES ET SUGGESTIONS

5.1 M. Gérald White, appuyé de M. Antoine Lacoursière, propose que la Direction de l'Association maintienne les démarches nécessaires pour négocier et arriver à une entente avec l'Archevêché sur la location ou l'achat du terrain du Club, et vers cette fin, maintenir dans la mesure du possible les surplus accumulés. M. White et M. Lionel Langlois sont disponibles pour aider l'APLSI dans ce dossier. Proposition acceptée à l'unanimité.

5.2 M. Robert Racine, appuyé de M. Pierre Julien Bernier, propose la formation d'un nouveau comité - Rapport taxes versus services - M. Racine et M. Bernier sont disponibles pour aider l'APLSI dans ce dossier. Proposition acceptée à l'unanimité.

5.3 M. Jocelyn Simard, appuyé de M. Jacques Plamondon, propose la formation d'un nouveau comité - de sécurité - sur le lac Sept-Îles et le lac des Aulnaies. M. Jocelyn Simard ainsi que M. Plamondon sont en charge de ce comité. Proposition acceptée à l'unanimité.

5.4 Motion de félicitations pour l'Alouette 91 à M. Antoine Lacoursière, à M. Victor Paquet ainsi qu'à son épouse Mme Francine Paquet, gardiens du Club, aux jeunes pour leur implication dans la préparation des soirées, aux moniteurs pour le travail accompli.

6. ÉLECTION DES DIRECTEURS

Il est proposé par M. Bernier, appuyé de Christiane Giguère et accepté à l'unanimité que M. White agisse comme président d'élection et que Mme Rosanne Leclerc soit secrétaire et que M. Boudriault agisse comme scrutateur.

<u>Siège</u>	<u>Candidat</u>	<u>Proposeur</u>	<u>Seconneur</u>	<u>Acc.</u>	<u>Refus</u>
1	Yves Fournier	Ginette Godin	Denise Auger	X	
3	Gilbert Gagnon	Antoine Lacoursière	Bernard Chartier	X	
5	Jocelyn Simard	Christiane Giguère	René Bourgeois	X	
	Michel Lessard	Ginette Godin	René Bourgeois		X
1	Denise Auger	Yves Fournier	Magella Leclerc		X
7	Jacques Bilodeau	Antoine Lacoursière	Bernard Chartier	X	
9	Alain Bardenet	Antoine Lacoursière	Bernard Chartier	X	
11	Jeannette Ménard	Ginette Godin	Paulo Bernier	X	
11	Gaston Légaré	Michel Lessard	René Bourgeois		X
13	Yvon Alain	Antoine Lacoursière	Bernard Chartier	X	
15	Suzie Gagnon	Antoine Lacoursière	Bernard Chartier	X	
17	Jimmy Verreault	Antoine Lacoursière	Bernard Chartier	X	

Il est proposé par M. Michel Lessard, appuyé de Mme Ginette Godin et accepté à l'unanimité que l'item élection soit clos.

7. VARIA

Remerciements aux directeurs qui quittent pour leur excellent travail et leur disponibilité.

Une baisse du niveau du lac se fera vers le début d'octobre de 30" à 40" pour la réparation de la digue.

Mme Louise Rhéaume propose une corvée de ramassage des ordures dans le lac, appuyé de M. Michel Lessard, lors de la baisse du niveau du lac. Ceci est accepté à l'unanimité. M. Roméo Leclerc,

M. Jocelyn Simard et M. Paulo Bernier offrent leur disponibilité à cette corvée.

M. Bernard Paré nous informe qu'il serait peut-être possible d'obtenir un permis pour tuer les goélands. Des démarches seront entreprises par M. Paré pour en connaître davantage.

8. LEVÉE DE L'ASSEMBLÉE

L'ordre du jour étant épuisé, il est proposé par M. Paulo Bernier appuyé de M. Jean Savary, et accepté à l'unanimité que l'assemblée soit levée. Il est 13:20.

St-Raymond vous accueille avec ses nombreux services dont :



Air climatisé
Menu à prix populaires

171, St-Jacques,
St-Raymond G0A 4G0

(418) 337-7850

• **PIZZA • METS CHINOIS**

• **METS ITALIENS**

• **B.B.Q. . . .**

*L'endroit pour se divertir
entre amis!!*

*La Terrasse
pour profiter au maximum
de votre été!!*

Tout ça, situé sur la rue St-Jacques
de l'autre côté du pont
Facilité de stationnement

Comité des loisirs, été '91

Au cours de la dernière saison estivale, l'équipe des monitrices et du moniteur a offert à notre clientèle de jeunes, un encadrement de qualité. Cette équipe était composée de Julie Bilodeau et Stéphane Godin pour l'animation, de Claudie Gagnon pour le théâtre, de Sarah Leclerc pour la voile, d'Élisabeth Vézina pour le tennis et de François Careau pour la natation.

Le nombre d'inscriptions pour chacune des activités se retrouve dans le tableau comparatif ci-dessous. On se rend compte, à la lecture de ce tableau, que les loisirs au lac sont une nécessité compte-tenu du nombre total des participants(es).

Les mini-olympiades, sous l'habile direction de Ginette Godin, se sont très bien déroulées malgré le fait qu'on a constaté une diminution de la participation des athlètes et des spectateurs. Il faut toutefois se rappeler que cette journée fut l'une des plus belles et des plus chaudes de l'été.

La VOILE D'OR a dû être annulée cette année car Mère Nature n'était pas de notre bord pour une des rares journées de l'été. On se dit donc à l'an prochain.

Nous avons deux recrues dans notre équipe de moniteurs cette année. Il s'agissait de François Careau et d'Élisabeth Vézina. Il est plaisant de constater que ces jeunes ont été très appréciés par les gens qui les ont côtoyés et les commentaires au sujet de leur travail étaient élogieux.

Soulignons la ligue de tennis mise en place par Élisabeth Vézina et le fait que plusieurs ont apprécié cette initiative de sa part.

La pétanque attire toujours une clientèle assidue et déterminée qu'il fait bon de voir à l'oeuvre.

Concernant le tournoi de tennis, il est toujours aussi populaire et il faut voir la belle rivalité entre les participants(es).

Du côté de la bibliothèque, mentionnons le beau travail poursuivi par Soeur Aliette Marchand qui continue de nous offrir des heures de lecture passionnantes. Enfin, la pièce de théâtre présentée par nos jeunes sous l'habile direction de Claudie Gagnon a su nous épater encore cette année. Un merci spécial à l'auteur de cette pièce: Arianne Giguère. Pour terminer, n'oublions pas les films du jeudi soir qui sont toujours aussi populaires.

Je remercie tous les commanditaires qui ont apporté leur généreuse contribution aux différentes activités et un merci spécial aux autres membres de l'équipe des loisirs Ginette Godin, Jocelyne Gingras et Suzie Gagnon ainsi qu'aux bénévoles qui nous ont aidés à réaliser nos objectifs.

Jimmy Verreault
pour le comité des loisirs

TABLEAU COMPARATIF						
	1986	1987	1988	1989	1990	1991
ANIMATION	47	47	37	27	20	28
MINI-OLYMPIADE	87	80	60	88	84	60
NATATION	43	70	50	70	55	52
TENNIS (COURS)	X	10	31	42	42	39
TENNIS (ABONNEMENT)	X	67	79	70	67	89
TENNIS (TOURNOI)	29	35	50	55	60	60
THÉÂTRE	8	10	8	21	10	10
VOILE (COURS)	16	18	21	18	25	28
VOILE D'OR	A	29	21	A	20	A
TOTAL	230	366	357	391	383	367

A= Annulé

X= non-disponible



PAROISSE DE SAINT-RAYMOND

M A I R I E

Case Postale 1448
Tél.: 337-7698
337-6821
Bélinographe: 337-8539

111, Route des Pionniers

St-Raymond
(Cté Portneuf)
G0A 4G0

Bonnes Vacances

Bureau: 8h30 à 12h00 — 13h00 à 16h30

DU LUNDI AU VENDREDI

LISTE DES MEMBRES DU CONSEIL MUNICIPAL

Maire :	Monsieur André Girard
Conseiller au siège #1 :	Monsieur Denis Bouchard
Conseiller au siège #2 :	Monsieur Olivier Vallée
Conseiller au siège #3 :	Monsieur Jean-Louis Moisan
Conseiller au siège #4 :	Monsieur Antonin Rochette
Conseiller au siège #5 :	Monsieur Roger G. Moisan
Conseiller au siège #6 :	Monsieur Alban Robitaille
Secrétaire-trésorier :	Monsieur Guy Alain

Mini-Olympiades 1991

Jeux terrestres

Cat.	Or	Argent	Bronze
5-6 7-8	Ariane Roy-Lefrançois Stéphanie Fournier Mathieu Châteauvert	Alexandra Moisan Rudy Lortie	Didier Fiset-Trudeau Christine Barrette
9-10 11-12 13-14	François Paradis Mathieu Julien John Foley Clément Bernard	Andrée-Anne Cloutier Thomas Laroche Olivier Laroche	Jean-Michel Verreault Étienne Giguère Guillaume Plamondon
15	Martin Légaré	Nadia Bernard	Jean-François Légaré

Natation

5-6 7-8	Ariane Roy-Lefrançois Stéphanie Fournier	Alexandra Moisan Christine Barrette	Caroline Leclerc Rudy Lortie
9-10 11-12 13-14 15	Simon-Pierre Julien Valérie L.-Leclerc Charles-Antoine Légaré Nadia Bernard	François Paradis Mathieu Julien Frédéric Fiset Martin Légaré	Andrée-Anne Cloutier Étienne Giguère Maxime Perreault Jean-François Légaré

Traversée du lac (natation)

13-	Charles-Antoine Légaré 19:25	Valérie L.-Leclerc 21:30	Joëlle Roy-Lefrançois 26:37
18-	Élisabeth Vézina 15:53		

Marathon

18-	Martin Légaré 1:39	Élisabeth Vézina 1:50	Jean-François Légaré 1:56
14-	Clément Bernard 1:34	Frédéric Fiset 1:37	Olivier Laroche 1:43

Canot

+18	Gérard Juneau Guy Denis et Ti-Brin 11:11	Simon Martel Jean Martel 12:23	
17-	Jean-François Légaré Guillaume Plamondon 12:11	Élisabeth Vézina Ariane Giguère 12:28	Mathieu Godin Charles-Antoine Légaré 12:57

Participants: 60

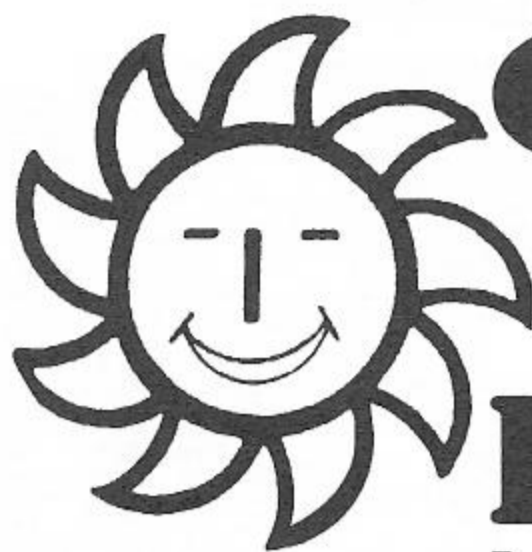

Camping Plage Beau Soleil

Lac Sept-Îles

St-Raymond, Cté Portneuf, P.Q. G0A 4G0

Tarifs

4 adultes ou 2 adultes et 4 enfants

T.P.S. et T.V.Q. non incluses

	Jour	Semaine	Mois (4 sem.)	Saison
Eau, électricité, égout	18\$	115\$	370\$	650\$
Eau, électricité	18\$	115\$	370\$	650\$
Passe-auto				30\$

Pique-nique

Voiture	1\$	Pique-niqueurs doivent quitter la Plage avant 7 hres P.M. (19 heures).
Admission générale par personne	4\$	

Services

Magnifique plage de sable naturel sur le bord du lac naturel.

Postes sanitaires: toilettes à eau, douches, lavabos.

Restaurant.

Baignade dans le lac sous surveillance de 11h. a.m. à 6 h. p.m. (18 heures).

Accès à la plage.

Cueillette des ordures ménagères.

Les attractions du samedi

Saison 1992

8 juin	Ouverture
20 juin	Bienvenue
18 juillet	Noël du Campeur
15 août	Épluchette de Blé d'Inde
7 septembre	Fermeture

Mme Nicole Allard-Moisan
Camping: (418) 337-6396
Résidence: 529-9120

Bon repos • Bonne saison

Les Loisirs . . . en photos !

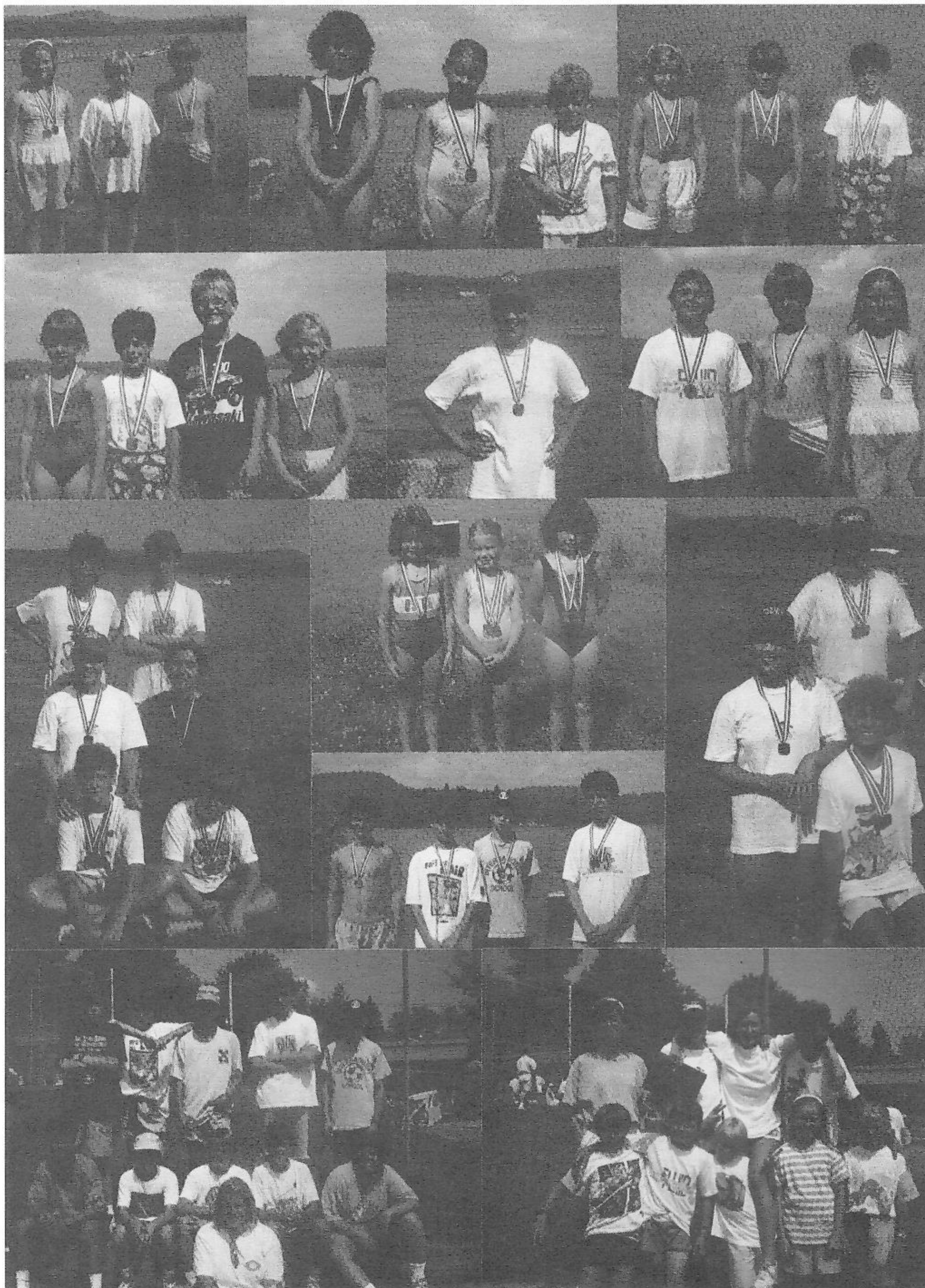

Ovila Paquette & Fils Inc.

FORAGE DE Puits ARTÉSIENS

6 pouces et plus

UN Puits?
Résidentiel — Industriel — Municipalités

Estimation (sur demande) — Machinerie moderne

410, Principale, Grondines GOA 1W0

268-8464

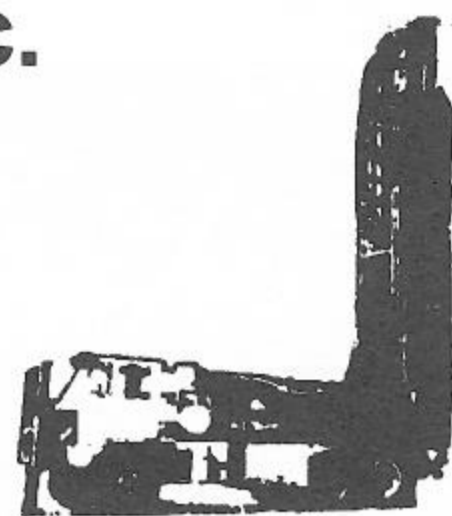

43 années
d'expérience



VASTE CHOIX DE MODÈLES '92

285-3311 — Québec : 692-1522

125, RTE 138, CAP-SANTÉ

RESTAURANT

NOUVEAU
MENU SANTÉ



À votre service depuis 29 ans
PAUL H. GENEST, prop.
Licencié: Vins & Spiritueux

Coin St-Cyrille
& Ave St-Michel
St-Raymond

Livraison
Lac Sept-Îles
337-2824

ACCOMODATION 718 enr.

718 rue St-Joseph, St-Raymond

337-7365

Prop.: Tony Côté

Ouvert 7 jours
de 7h00 à 23h00

Bonnes vacances à tous!

Bienvenue à St-Raymond

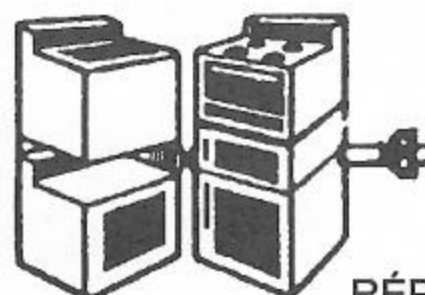

ST-RAYMOND
SERVICE ENR.

RÉPARATION DE LAVEUSE,
SÉCHEUSE, LAVE-VAISSELLE,
POÊLE, RÉFRIGÉRATEUR ET CONGÉLATEUR.

RAYMOND JOBIN

363, AVE DUPLAIN, ST-RAYMOND
337-6192

TRANSPORT BEAUPRÉ & FILS INC.

— CONTRACTEUR —

BULDOZER - CHARGEUR DE GRAVIER - CAMIONNAGE
GRAVELLE ET SABLE - ETC.

759, rue St-Cyrille, St-Raymond, P. Qué. GOA 4G0

Tél.: 337-2807

Les Loisirs . . . en photos !

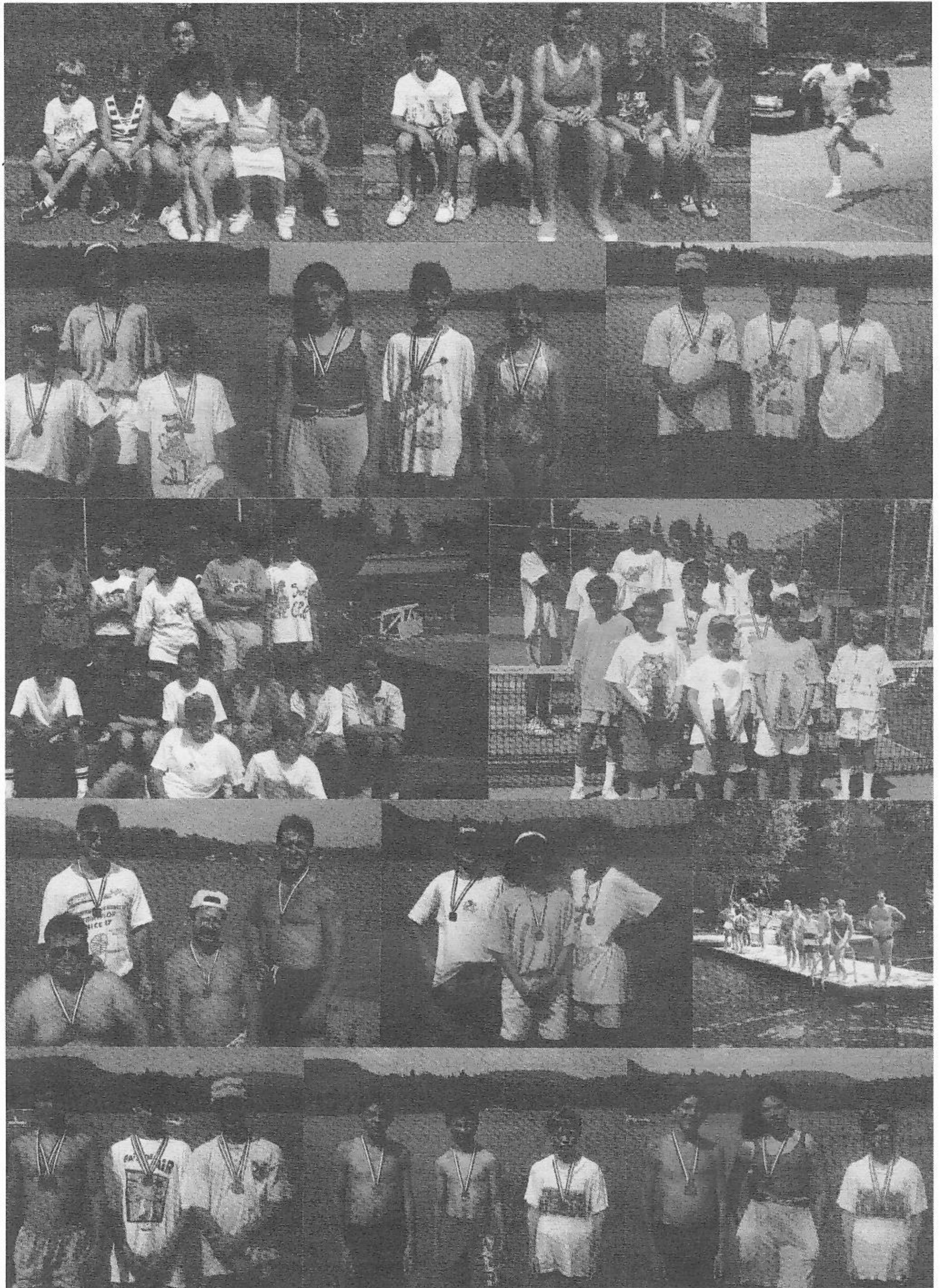

337-7213
RESTAURANT
LE M
 225, St-Joseph, St-Raymond

Pour souligner le 150e

- Exposition de photos & objets anciens
- Personnel costumé

Spécialités

PIZZA - METS CHINOIS ET BROCHETTES

LIVRAISON* 337-7213

* avec réchaud pour groupes.

BAR
Tourilli

MUSIQUE ET DANSE
JEUDI, VENDREDI
SAMEDI ET DIMANCHE
 5 À 7 du lundi au vendredi

Nouveau au Tourilli
 Aménagement récréatif au sous-sol
 Table de billard - Jeu de dards
 Bière en fût

100, St-Joseph, St-Raymond

B. MOISAN Enr.



VENTES
D'APPAREILS USAGÉS
RECONDITIONNÉS

Service d'Appareils
Ménagers

RÉPARATION ET VENTE
DE LAVEUSE — SÈCHEUSE

- LAVE-VAISSELLE
- CUISINIÈRE
- CONGÉLATEUR
- RÉFRIGÉRATEUR

210, ave Godin, St-Raymond

337-4946 bureau

337-7239 domicile

Photo Tennis . . .





- GARANTIE À VIE
- VENTE
- SERVICE
- LOCATION
- BATEAUX
- CHALOUPES
- CANOTS
- PÉDALOS
- ACCESSOIRES NAUTIQUES

DION MOTO INC.

106, ST-JACQUES, ST-RAYMOND

337-2776

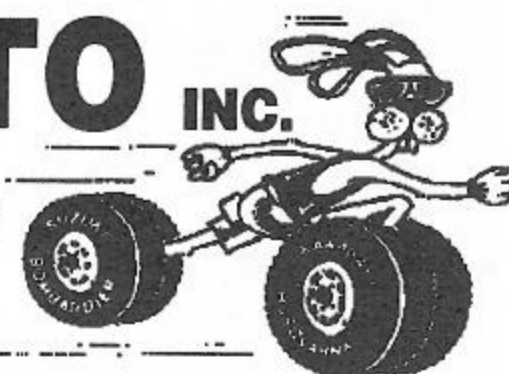

L'ENDROIT DU BON SERVICE

- RÉPARATION SUR PLACE
- RÉPARATION TOUTES MARQUES

**OUVERT TOUS LES SOIRS
SAMEDI JUSQU'À 16H00
VENEZ NOUS RENCONTRER!!!**

GODFREY
M A R I N E

Le Théâtre . . . en photos !

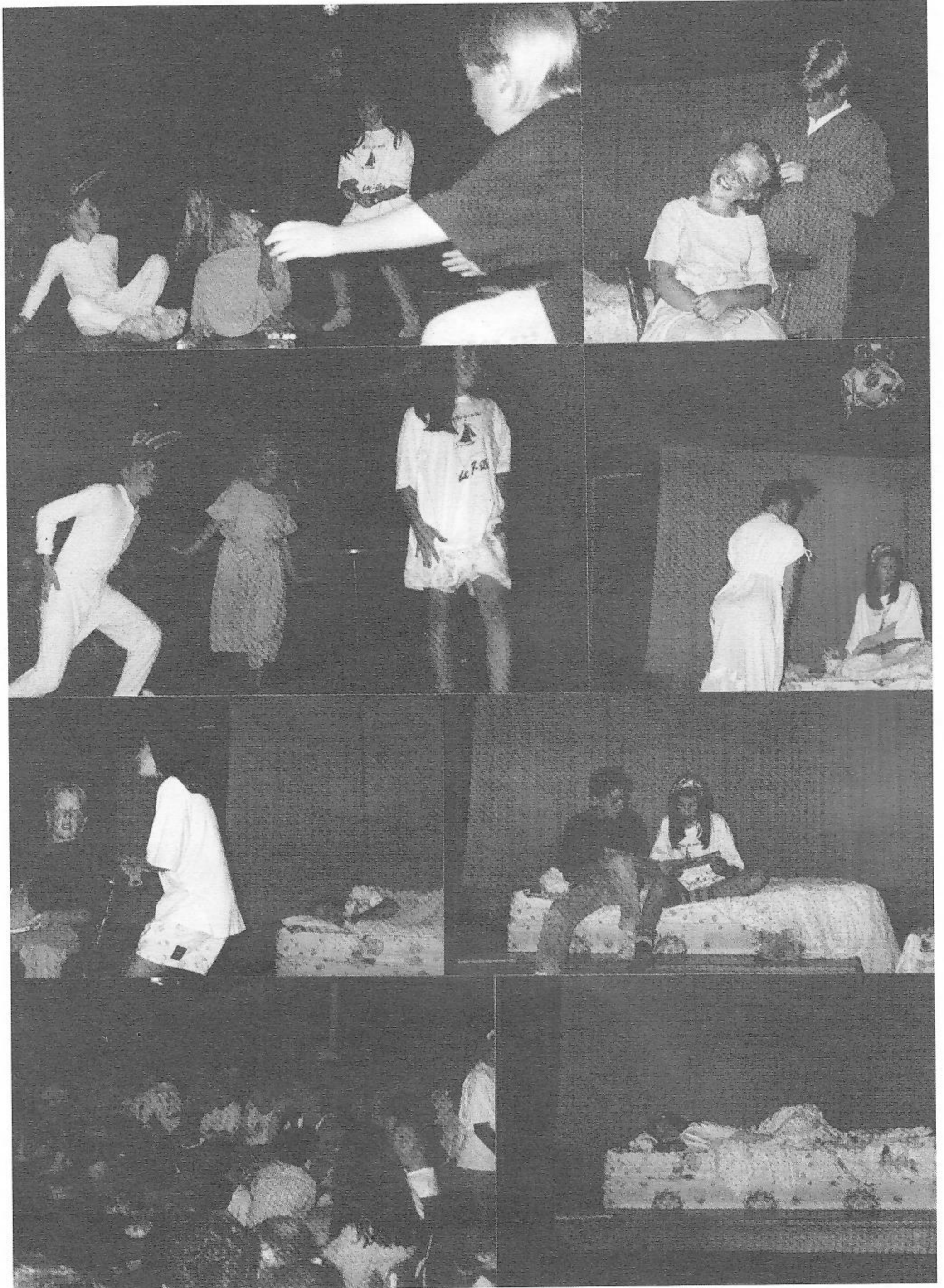

Comme par les années passées rappelez-vous que . . .

337-2121

AVEC OU SANS
RENDEZ-VOUS

Place Côte Joyeuse
St-Raymond

*Chez-nous
on fait
de la coiffure
personnalisée*

Dépositaire des produits capillaires PAUL MITCHELL



**FLEURI
CAROLE**

fleuriste

TÉL.: 337-2523

CAROLE LANDRY
Maître fleuriste

170, St-Cyrille,
St-Raymond G0A 4G0

Lingerie Marquisette Inc.

SPÉCIALITÉS:

Lingerie pour enfants

Vêtements de base

pour dames

239, St-Joseph

St-Raymond

337-2289

Jeanne et Henry vous souhaitent la bienvenue et vous invitent au:

RESTAURANT
= LICENCIÉ =
PIZZA **LE 721**
CHEZ-NOUS
CHEZ-VOUS

AIR CLIMATISÉ



SPÉCIALITÉS:
PIZZA - POULET PANÉ
CÔTES LEVÉES

Déjeuner à partir de 7h00

337-2414

721, ST-JOSEPH, ST-RAYMOND

Tél.: 337-7807

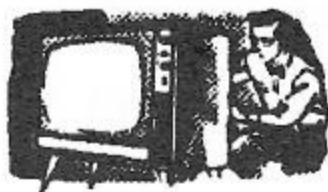

LES ENTREPRISES

Gilles Plamondon Ltée

Dépositaire:

ZENITH - TOSHIBA - HITACHI

Vente et Service

ANTENNE PARABOLIQUE

592, rue St-Joseph, St-Raymond, P.Q.

329-2850

C.P. 236

FISET & MARCOTTE INC.

Manufacturier de portes et fenêtres

Bois, PVC, Portes d'acier

Porte de Garage



78, Avenue St-Georges,
St-Basile, Cté Portneuf, P.Q.
G0A 3G0

Lévy Marcotte, Prés.
Pierre Fiset, Vice-prés.



PRÉVISIONS BUDGÉTAIRES 1992...

L'ASSOCIATION DES PROPRIÉTAIRES
DU LAC SEPT-ÎLES INC.

C.P. 506, Saint-Raymond G0A 4G0

	Administration	Recrutement	Environne.	Loisirs	Club	Communica.	Ensemen.	Total
Revenus								
Membres		7 300					3 000	10 300
Inscrip. cours + Tennis				6 500				6 500
Activités sociales					4 000			4 000
Publicité						1 400		1 400
Bingo, Loto	3 000							4 700
Essence / Huile					2 800			2 800
Loto-Québec	1 000							1 000
Intérêts	3 000							3 000
Divers					200			200
Total Revenus	7 000	7 300		6 500	7 000	1 400	3 000	32 200
Dépenses								
Salaires + Béné. marg.				6 075	4 475			10 550
Sous-contrats				450	25			475
Rembours. dépenses	300		300		100		300	1 000
Papeterie, timbres, etc.	900	600	100				200	1 800
Électricité					750			750
Téléphone					350			350
Entretien + Matériel				2 000	4 000		300	6 300
Assurances					3 150			3 150
Taxes et Permis			450	225	1 325			2 000
Location				200				200
Immobilisation				6 000	2 000			8 000
Honoraires profes.	300		600					900
Ensemencement							4 100	4 100
Frais bancaires	25							25
Divers	1 000			150				1 150
Total dépenses	2 525	600	1 450	15 100	16 175		4 900	44 750
Excédent revenus-dépenses (Excédent dépenses-rev.)	4 475	6 700	(1 450)	(3 600)	(9 175)	1 400	(1 900)	(8 550)

Résultats

Exercice terminé le 31 décembre 1990 et adopté par l'assemblée générale du 18 août 1991

	Revenus 31/12/90	Revenus 30/04/90	Dépenses 31/12/90	Dépenses 30-04-90
Administration	7 846 \$	10 083 \$	3 770 \$	3 997 \$
Recrutement	7 157	7 040	646	492
Club	3 064	2 614	10 366	13 113
Communications	5 055	5 070	3 495	3 616
Loisirs	8 606	5 376	9 700	5 641
Activités sociales-net	4 779	6 173		
Environnement	0	62	346	704
	36 507 \$	36 418 \$	28 323 \$	27 563 \$
EXCÉDENT DES REVENUS (DÉPENSES) SUR LES DÉPENSES (REVENUS)		8 184 \$	8 855 \$	

**ANIMALERIE
&
EQUITATION
ST-RAYMOND ENR.**

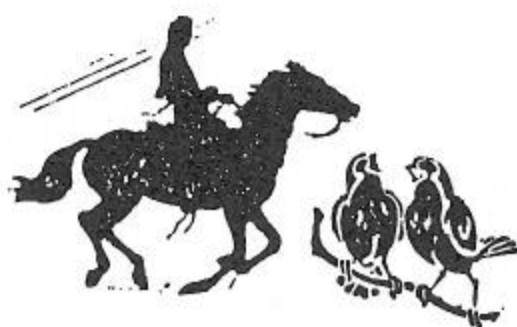

243 rue St-Jacques, St-Raymond GOA 4G0

Nicole et Fernand Moisan, propriétaires

**Clinique dentaire
Dubé, Dufour**

Dr. François Dubé / Dr. Pierre Dufour

CHIRURGIENS - DENTISTES

200, BOUL. CLOUTIER,
ST-RAYMOND GOA 4G0

337-4641

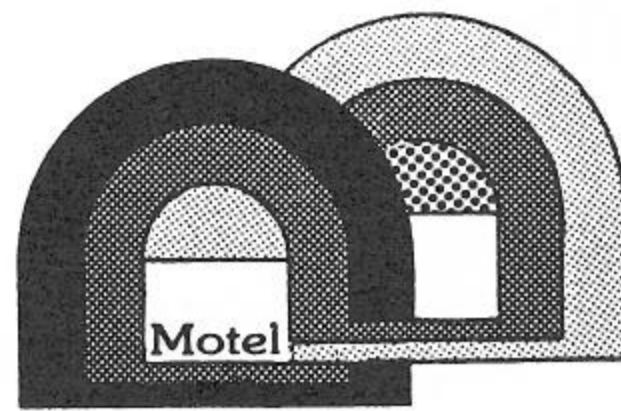

Claire Fontaine

**UN ENDROIT RENOMMÉ
dans la région de Portneuf
CLASSIFICATION 3 FLEURS DE LYS**

- Petits congrès
- Conventions
- Dîners d'affaires

28 unités de motel

Salles et Salons toujours offerts gratuitement!

840, ROUTE 365, ST-RAYMOND

Bur.: **337-2879** Motel: **337-2207**

Chalet du tapis

ROBERT NOREAU, prop.

Tout pour la décoration intérieure
tapis, prélat, tuile, peinture
papier peint, céramique,
stores vénitiens,
location de laveuses

Une décoratrice est à votre disposition

123, DES ORMES, ST-RAYMOND Tél.: (418) 337-2455

Service de location

UNE DIVISION ROBERT NOREAU INC.
123, Des Ormes
St-Raymond, Cté Portneuf

Tél.: 337-2455

*Tout l'outillage
pour la construction
Laveuse à tapis, etc. . .*

ROSSY
CENTRE-VILLE

**208 St-Joseph
St-Raymond**



337-2485

RECRUTEMENT

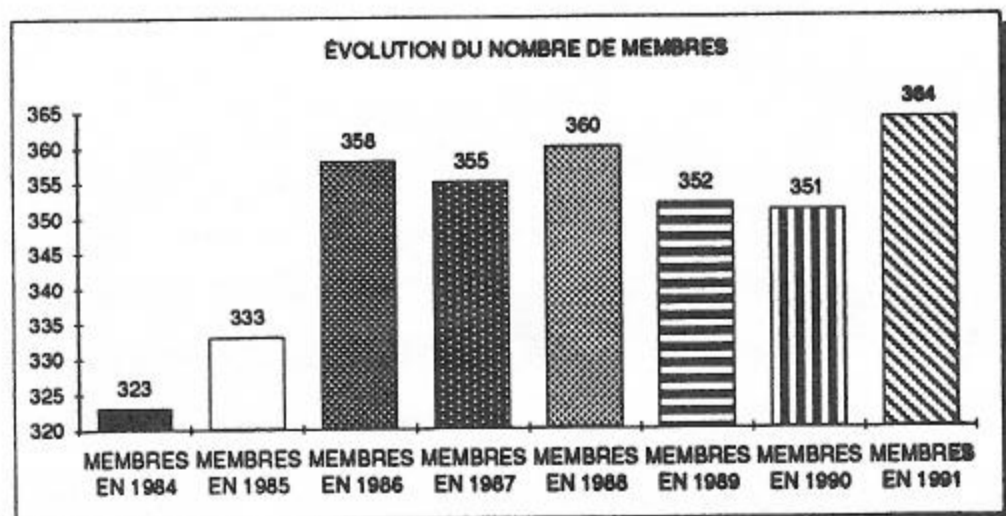
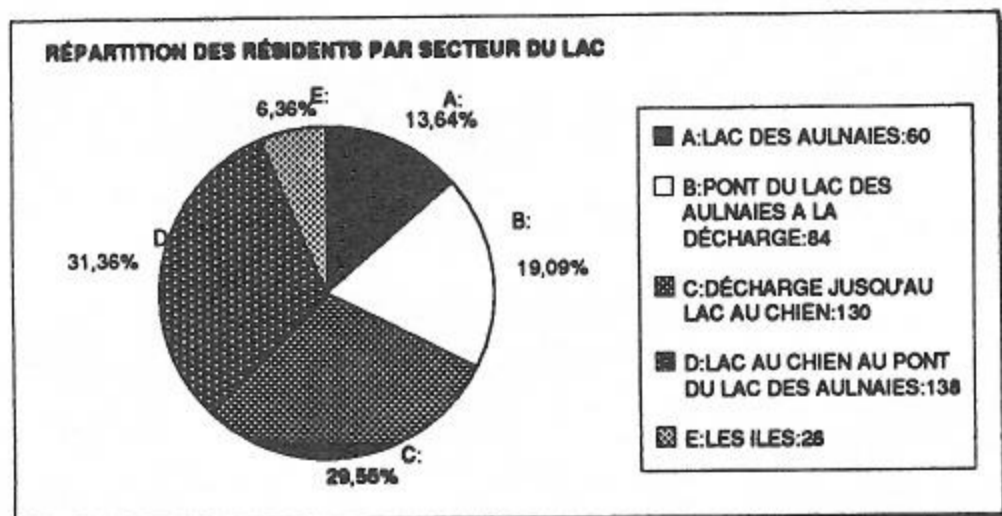
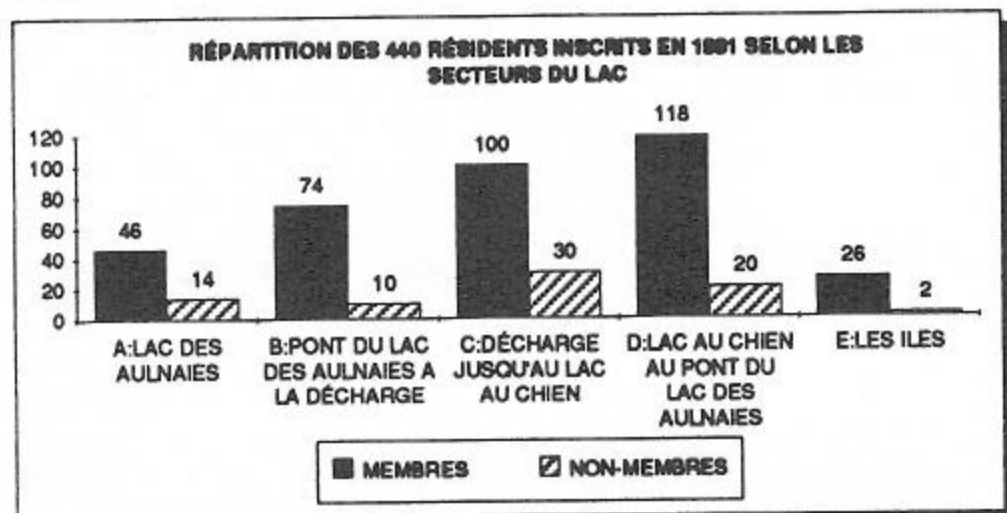
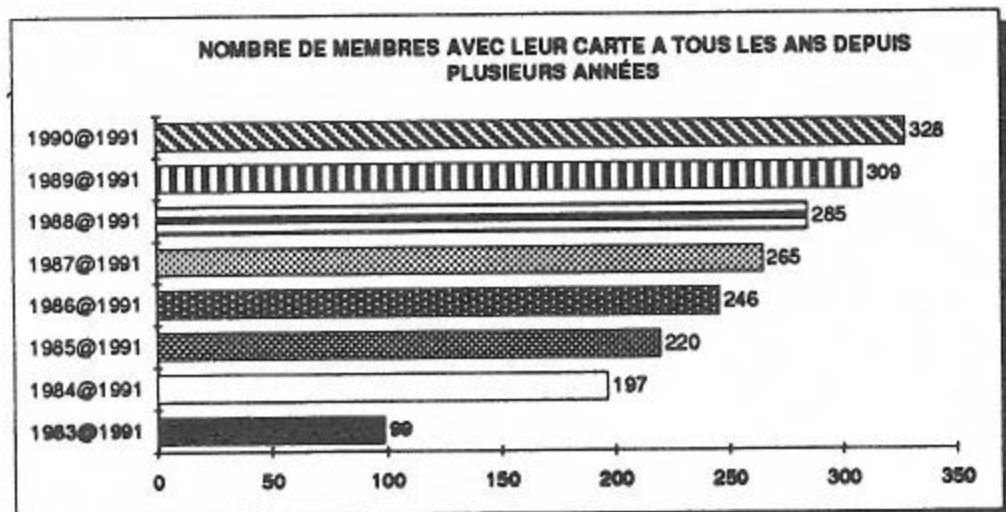

RECRUTEMENT 1991

Le nombre de membres a atteint le record de 364 en 1991, en hausse de 13 membres par rapport à 1990. Nous avons accueilli 34 nouveaux membres qui ne l'étaient pas l'an dernier. Nous savons aussi que 13 membres de l'an dernier n'ont pas pris leur carte même s'ils sont toujours au lac. La création du Fonds d'ensemencement ne semble pas étranger à ce phénomène.

Le service postal continue d'être populaire puisque 320 membres l'ont utilisé. Vos directeurs ont vendu 14 cartes et les responsables du club nautique 30 cartes.

On retrouve 29 locataires dont 25 ont été membres sans droit de vote en 1991. Le nombre de résidents à l'année continue d'augmenter et se situe à 91 dont 73 sont membres.

On retrouve maintenant 99 membres qui prennent leur carte depuis 1983 ou avant. Bravo si vous en faites partie et merci aux fondateurs qui continuent encore d'encourager leur association.

Jacques A. Bilodeau
Responsable du comité du recrutement



**POUR L'ACHAT
OU
LA VENTE
D'UNE
PROPRIÉTÉ**



Nelson Langevin - courtier en immeuble

LE PROFESSIONNEL DE VOTRE SECTEUR / SERVICE INTER-AGENCES

Plus de 17 années d'expérience à votre service

106 Des Ronces, St-Raymond

337-6399

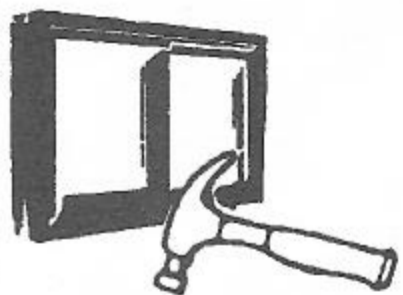

**SPÉCIALISTE
HARDY ENR.**

**ENTREPRENEUR
SPÉCIALISÉ EN RÉNOVATION**

- **Vente et installation**
- **Portes, fenêtres**
- **Portes de garage**
- **Revêtements extérieurs**

204, Ave Godin, St-Raymond G0A 4G0

Bur.: (418) **337-6744**

Rés.: (418) **337-2938**

Fax: (418) **337-8537**



251, rue St-Pierre,
St-Raymond, Qc G0A 4G0

(418) **337-2547**

la "dance-music"
par excellence dans une
toute nouvelle ambiance

Bar Le Petit Saguenay

Chansonniers
les jeudis, vendredis
et samedis

RECRUTEMENT

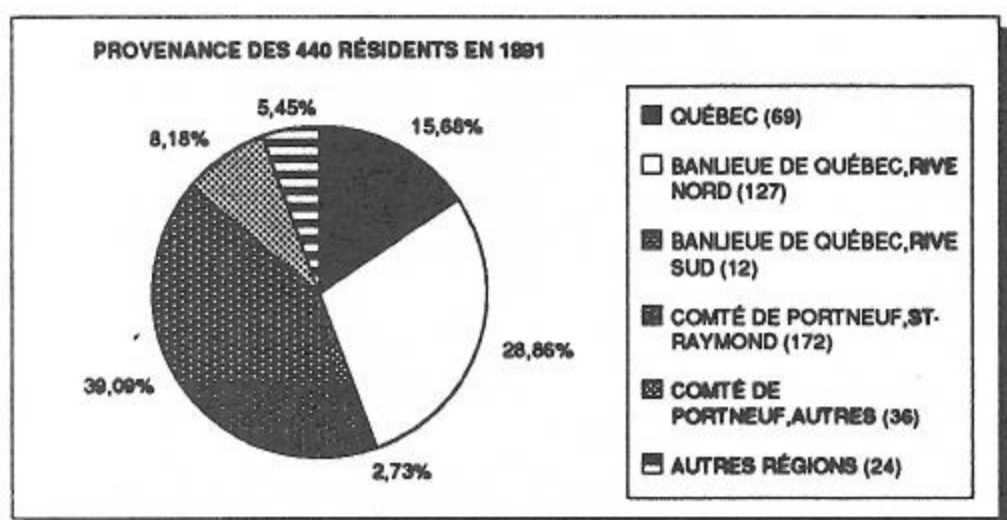

PROVENANCE DES RÉSIDENTS EN 1991

COMTÉ DE PORTNEUF, ST-RAYMOND

St-Raymond et Lac Sept-Iles 172

COMTÉ DE PORTNEUF, AUTRES

Cap-Santé	2
Donnacona	2
Neuville	1
Lac Sergent	1
Pont-Rouge	8
Portneuf-Station	3
St-Augustin de Desmaures	8
St-Basile	8
St-Léonard	1
Ste-Catherine	1
Ste-Christine	1
sous-total:	36

AUTRES RÉGIONS

Bas St-Laurent	1
Hors Québec	2
Mauricie	3
Montréal	10
Outaouais	1
Saguenay	3
Adresse inconnue	4
sous-total:	24

TOTAL DES RÉSIDENTS INSCRITS EN 1991 : 440

PROFITEZ DU SERVICE POSTAL

Jacques A. Bilodeau
Responsable du comité du recrutement

QUÉBEC, PAR QUARTIER

Duburger	4
Neufchatel	13
Les Saules	3
Québec	49
sous-total:	69

BANLIEUE DE QUÉBEC, RIVE NORD

Ancienne-Lorette	11
Beauport	15
Cap-Rouge	13
Charlesbourg	23
Lac Beauport	1
Loretteville	17
Sillery	9
St-Émile	2
St-Ferréol	1
Ste-Foy	30
Stoneham	1
Val-Bélair	4
sous-total:	127

BANLIEUE DE QUÉBEC, RIVE SUD

Beaumont	1
Bernières	1
Lévis	3
Pintendre	1
St-Antoine de Tilly	1
St-Jean Chrysostome	3
St-Nicolas	2
sous-total:	12



Shell

Jean-Guy Cantin inc.

*une entreprise privée
pour un meilleur service*

Huile à fournaise - Huile à poêle

Gazoline - Diesel

Huile à moteur - Huile hydraulique

1409, Rang Notre-Dame, St-Raymond

337-2705

GREENBERG



De tout pour toute la famille
ainsi qu'accessoires
de maison,
appareils électriques
et bien d'autres . . .

Passez nous voir!

Place Côte Joyeuse
St-Raymond GOA 4G0

Tél.: 337-8199

BONNES VACANCES

Tabagie Josée

Mme Monique Plamondon, prop.

Place Côte Joyeuse
St-Raymond GOA 4G0
337-8151



loto-québec

Centre de Validation
Loto Québec

SEARS

Agent Sears
337-6761

OUVERT: Du lundi au mercredi
de 9h30 à 17h30
Jeudi et vendredi jusqu'à 21h00
Samedi de 9h00 à 17h00

Salon d'Esthétique

SYLVIE DION ENR.



- Soins de peau
- Maquillage
- Sourcils
- Manucure
- Épilation à la cire
- Cours de maquillage

DÉPOSITAIRE DES PRODUITS Matis
13 années d'expérience
PAS DE T.P.S.

333, Côte Joyeuse
(Centre d'achats)
St-Raymond

337-2121

ÉTATS FINANCIERS Dans l'Alouette, vous trouverez les états des revenus et dépenses se terminant le 31 décembre 1990 tel qu'adopté par l'assemblée générale annuelle des membres le 18 août 1991 ainsi que les prévisions budgétaires pour 1992. L'année 1992 sera adoptée lors de la prochaine assemblée générale annuelle. (Yvon Alain)

BINGO Rappel: le bingo au profit de l'APLSI (à 50% avec la CIML) a toujours lieu chaque lundi de juillet et août, à l'aréna de Saint-Raymond.

SEA-DOO Considérant la critique grandissante autour du lac, il est maintenant défendu de descendre un Sea-doo (ou engin du genre) au Club nautique. Nous devons donner l'exemple. Dans le même ordre d'idée, un membre a aussi le privilège de patronner la descente d'un bateau de sa visite moyennant \$10 chaque descente. Il ne faudrait cependant pas se conter de blagues... et ne pas abuser du gardien. Des règlements, ça s'amende!

ÉCLUSE La grille installée à l'écluse de la décharge pour empêcher la truite de prendre le large cause des maux de tête l'automne et le printemps à cause des feuilles mortes qui s'y collent. Quelqu'un aurait-il une idée lumineuse à ce sujet?

BÉNÉVOLES Un gros merci aux bénévoles qui ont gratté et peinturé le Club nautique l'été dernier sous la gouverne de mon prédécesseur Yvon Légaré. De peur d'en oublier, nous taisons les noms. Vous reconnaîtrez leurs binettes dans les pages centrales. Avec la pose de soffite et de facia l'automne dernier et des gouttières ce printemps, la toilette extérieure du Club sera complétée. Si vous avez des suggestions, club ou terrain, s.v.p. m'en faire part, je les soumettrai au bureau de direction. (Yvon Alain)

RÉSIDENTS En 1992, une douzaine de résidents permanents s'ajouteront au lac Sept-Iles. Pour la plupart, ce seront de nouvelles constructions.

SAUMONS Extrait du procès-verbal de la ville de Saint-Raymond, 6 février 1939. "Il est proposé par M. Antonio Huard, appuyé par M. Alexandre Paquet et résolu de demander au département de Chasse et Pêche du Gouvernement provincial de faire les démarches pour expédier une certaine quantité de saumons pour mettre dans le lac Sept-Iles qui est un lac public très fréquenté par la population de Saint-Raymond et ceci dans le but de favoriser les amateurs de pêche, les résidents et les touristes du lac Sept-Iles. Adopté." Les résidents se sont pris en main en 1991, c'est maintenant de l'arc-en-ciel que l'on peut pêcher comme salmonidé.

OXYGÈNE Suite à des tests effectués le 2 avril dernier par les biologistes du MLCP, le taux d'oxygène dissout sous la glace était de 12.5 à un mètre de profondeur et de 1.4 à quinze mètres. La survie de l'arc-en-ciel est ainsi assuré en hiver.

GEL-DÉGEL Le lac a définitivement gelé dans la nuit du 3 au 4 décembre 1991. Le lac était "calé" le 10 mai 1992.

TÉMÉRITÉ Trois automobiles ont fait le tour du lac sur la glace, dimanche le 12 avril. Plus téméraire encore, l'automobiliste qui a répété, jeudi soir, le 16 avril.

PÂQUES 19 avril ensoleillé, spectacle inusité! Deux canots dans le chenail qui se prolonge en face du chalet des Frères. Un peu plus loin, des golfeurs se pratiquant sur le lac gelé, d'autres pratiquent leur tennis, un voilier sur patins, des quatre-roues, d'autres qui prennent une marche.

ESSENCE Suite à certaines remarques sur le prix de l'essence au Club, il faudrait noter que nous ne sommes en opération que 70 jours/année, que l'entretien de la pompe nécessite des frais (\$300 en 91), que le permis coûte \$180. Le prix à la pompe est légèrement supérieur, environ 1,5¢ le litre, à celui payé à St-Raymond. De plus, c'est du Super tel que recommandé par les fabricants de vos moteurs (voir L'Alouette 1989).

ASSURANCES, PERMIS Si vous gardez de l'essence chez vous, vérifiez bien si votre police d'assurance vous protège en cas d'incendie. De plus, une nouvelle loi sur l'utilisation des produits pétroliers est en vigueur depuis le 11 juillet 91. Elle s'applique à tous ceux possédant un système d'entreposage (réservoir). La précédente loi ne régissait que les commerçants. Parlant assurance, celle du Club coûte beaucoup plus cher parce qu'il y a service d'essence. Ça aussi c'est compris dans le prix à payer.

GARDIEN Tous les membres seront unanimes: Francine et Victor Paquet, responsables du Club l'été dernier, étaient exceptionnels. Malheureusement, ils ne peuvent revenir cette année.

BRAVES Samedi, 25 avril, deux braves ont traversé sur l'île Ouellet avec une grande perche. Étaient-ils équilibristes du Cirque du Soleil?

NEIGE Dimanche, 29 septembre 1991, gros flocons de neige pour blanchir les autos. Du jamais vu depuis trente ans.

OUBLI René Bourgeois, c'est le comble de l'oubli. Faire le tour du lac répétant au moins 300 fois de ne pas oublier la journée de l'analyse de l'eau et oublier lui-même cette journée.

GÉNÉROSITÉ Raymond Girard, c'est le comble de la générosité. Raymond fait un don de membre-fondateur pour l'ensemencement. Accompagné de la visite qui veut taquiner la truite, il se fait intercepter par les agents de conservation. La visite n'a pas de permis. Raymond paie les \$300 de contravention.

provigo

QUAND ON VEUT PLUS.



Voyer & Jobin
268, St-Joseph, St-Raymond

337-2278

SALON CHANTAL

169, rue St-Ignace
St-Raymond, G0A 4G0

Prop.: Chantal Tremblay
«Esthétique - Électrolyse»



Lundi: Fermé
Mardi, mercredi et vendredi: 9h00 à 17h00
Jeudi: 9h00 à 21h00
Samedi: 9h00 à Midi

337-4660

ACCIDENT



Centre de débosselage

CAYER

Réjean Cayer, prop.

- Depuis 13 ans à votre service
- Réclamation d'assurance
- Voiture de courtoisie
- Travail garanti

603 St-Isidore (mi-chemin entre St-Raymond et St-Léonard)

337-2637

Serge Linteau, représentant

JOSEPH LINTEAU & FILS INC.

Entrepreneur général
Construction
Rénovation

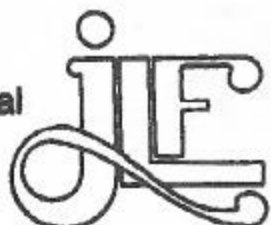

Résidentiel
Commercial
Industriel

125, RUE BELLEVUE, VAL DES PINS - 337-7340

PERFORMANCE VOYER^{INC.}

125, GRANDE LIGNE, ST-RAYMOND G0A 4G0
418-337-8744 - FAX: 418-337-8745



**VENTE
et
SERVICE**

**Bonnes
Vacances!**



VENTE et SERVICE

Réparation moteur in-
bord / hors-bord

/// Ponton Princecraft

/// Tondeuse, tracteur

/// Chaloupe

/// Moteur Hors-bord Yamaha

/// Pedalo

/// Canot

/// Scooter Nautique Yamaha

Photo Environnement . . .

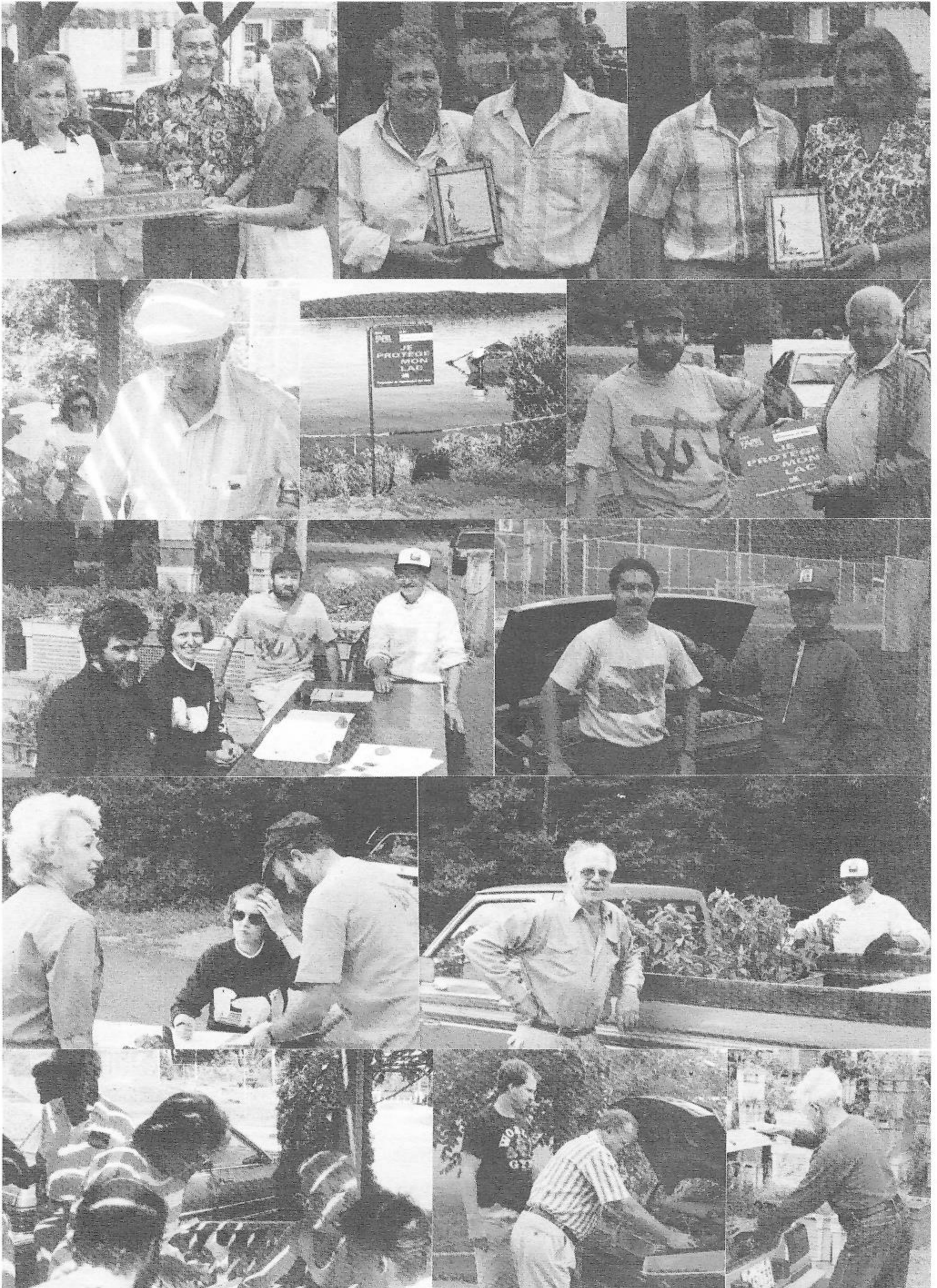



L'APPARENCE
QUI DIT

"Été"

Le soleil brille, l'été est chaud, enfiler un de nos vêtements d'été pour avoir une allure «exception-elle».

Vaste choix de chandails, camisoles, bermudas, maillots de bain (grandeur : 3-18 ans).

NOUVEAU : La Collection de sous-vêtements «TRIUMPH»

Les meilleures marques du Prêt-à-Porter.

BOUTIQUE-MODE

EXCEPTION-ELLE LTÉE



333 Place Côte Joyeuse (Centre Commercial), St-Raymond 337-3121 *Christiane Huot, prop.*

NATURALIZER

- Pour le prix, la qualité, les bons prix et le service. . .
- Les marques les plus réputées dans le domaine de la chaussure «Naturalizer - Collège - Connie»
- Soins particuliers à l'ajustement des chaussures d'enfants.
- Dépositaire des produits Buster Brown

CHAUSSURES
Pierre Olivier

Naturalizer s'ajuste à votre pied . . .

Quelle que soit votre pointure !

Nous avons ce qu'il vous faut. . . peu importe la pointure que vous chaussez. C'est parce que nous avons Naturalizer – le soulier qui s'ajuste à vous et à votre façon de vivre. Venez découvrir l'apparence qui vous va parfaitement!

Naturalizer vous laisse prendre ces jours d'été de bons pas avec un confort flexible tout au long de votre chemin.

Pointures pour dames : 4 à 11 – largeurs: 2A à 2E

333 Place Côte Joyeuse
(Centre Commercial)
St-Raymond

337-3121



Christiane Huot, prop.

VOTRE EAU POTABLE EST-ELLE CONTAMINÉE?

La journée du 26 juillet 1991 fut une grande réussite grâce à la collaboration d'une équipe de bénévoles et à la participation de quelque 58 propriétaires. Les membres de l'APLSI n'avaient qu'à se présenter au Club Nautique afin d'obtenir un petit flacon stérilisé servant à échantillonner l'eau de leur puits qu'il soit de surface ou artésien. Ces échantillons ont été par la suite acheminés vers un laboratoire de microbiologie pour analyse des coliformes.

L'opération est simple. Il s'agit de faire couler l'eau pendant 5 à 10 minutes afin de bien vidanger la tuyauterie. Il est également recommandé d'enlever le petit filtre ou l'aérateur qui est parfois vissé à la chantepierre. Ensuite, vous remplissez la bouteille au 3/4 sans toucher au robinet. Il faut tenir la bouteille de manière à ce que les mains ne soient pas en contact avec le goulot ou la partie inférieure du bouchon. Ces précautions vous assureront que seules les bactéries présentes dans votre eau seront analysées par le laboratoire. L'utilisation du flacon fourni par le laboratoire est toujours obligatoire. Toutes ces précautions permettront d'avoir des résultats fiables.

Les résultats obtenus en 1991 ont surpris plus d'un propriétaire car **plus de 50% des échantillons analysés indiquaient un taux de coliformes anormalement élevé.** Dans la majorité des cas, ce sont les puits de surface ou les sources qui étaient fautifs. Les normes pour l'eau potable sont les suivantes:

- **0 à 10 coliformes: acceptable**
- **plus de 10 coliformes: eau suspecte**

Vérification faite auprès du Ministère de l'Environnement, on nous donne les mêmes normes. On ajoute qu'on doit tendre à **0 coliforme**, bien entendu!

À plus de 20 coliformes, le laboratoire nous informe qu'il est prudent de faire bouillir l'eau avant de la boire. Les coliformes sont des bactéries inoffensives mais puisqu'ils prolifèrent dans **les intestins** des humains ou des animaux, vous conviendrez qu'il s'agit d'une alarme nous indiquant que le système d'alimentation en eau potable est contaminé et qu'il est important de remédier à cette situation.

Certains propriétaires nous recommandent d'ajouter de l'eau de Javel domestique dans le puits à la fermeture du chalet à l'automne et à l'ouverture de celui-ci au printemps. Gilles Boudriau attribue à cette pratique les bons résultats qu'il obtient lors de l'analyse de son eau. Plusieurs n'hésitent pas à utiliser des doses élevées d'eau de Javel. Ne désirant pas être accusés d'avoir causé la corrosion prématurée de vos tuyaux, nous préférons vous rappeler le conseil du laboratoire: un gallon d'eau de Javel domestique pour un puits standard de 50 pieds. Vous devez ajuster les quantités selon la profondeur du puits ou ses dimensions réelles s'il s'agit d'un puits de surface car la concentration d'eau de Javel dépend du volume d'eau (gallons ou litres) à traiter. Le laboratoire nous a d'ailleurs fourni une formule pour ce calcul. Si vous avez des problèmes avec les mathématiques, nous tenterons de trouver un petit Einstein autour du lac qui pourra vous aider. Dans la majorité des cas, une simple règle de trois suffira: un puits de 100 pieds de profondeur équivaut à deux gallons d'eau de Javel. Je vous laisse faire la conversion en litres à titre d'exercice. Le traitement consiste à ajouter du chlore dans l'eau pour détruire les bactéries pouvant être présentes. La plupart des municipalités du Québec procèdent à la chlorination de l'eau potable mais elles disposent d'instruments de mesure à cet effet. Au lac Sept-Iles, nous devons aiguiser notre crayon.

Si les résultats du laboratoire sont élevés, il ne faut pas paniquer. Pour une source ou un puits de surface, nous vous recommandons de procéder à un grand nettoyage si cela est possible. Vous pourrez constater que des algues, du sable ou d'autres résidus se sont accumulés depuis le dernier nettoyage. Dans certains cas, des propriétaires ont trouvé un petit rongeur noyé dans leur source... À la suite du nettoyage, vous pouvez ajouter l'eau de Javel selon la concentration recommandée par le laboratoire. Faites couler l'eau jusqu'à ce que vous sentiez l'odeur de chlore au robinet, fermez alors le robinet. Après quelque 24 heures, vous n'avez qu'à faire couler aussi longtemps qu'il faudra pour la débarrasser de l'odeur de chlore. Vous ne risquez plus d'être incommodé par le résidu de chlore. Il faut maintenant attendre environ une semaine et envoyer un autre échantillon au laboratoire en prenant toujours les mêmes précautions.

Si l'analyse indique encore un taux de coliformes de plus de 20, vous n'avez pas le choix de faire bouillir votre eau aussi longtemps que vous n'aurez pas trouvé la cause et fait les corrections nécessaires. Les points à vérifier sont: la distance du champ d'épuration, les joints d'étanchéité du puits de surface ou les joints de la tuyauterie sous le sol, etc. Les conseils d'un expert seront parfois requis. L'APLSI pourra vérifier la disponibilité d'une ressource au ministère de l'Environnement, à la FAPEL, à la municipalité.

En conclusion, le meilleur conseil que nous pouvons vous donner serait de faire analyser notre eau potable à chaque année. L'APLSI négociera encore cette année avec différents laboratoires pour obtenir des prix avantageux. En 1991, ce service vous a été offert pour 15\$ en incluant les taxes. Un tel prix est possible si un grand nombre de propriétaires participent à la

journée d'analyse de l'eau potable et dépend également de la contribution de plusieurs bénévoles qui consacrent temps et argent à cette activité. Nous souhaitons qu'un nombre encore plus important de propriétaires participeront en 1992. À vous d'en profiter, c'est une question de santé pour vous, votre famille et vos invités. Certains propriétaires nous informent qu'ils ont réglé leur problème il y a plusieurs années: ne jamais boire de l'eau. Amusant mais plutôt coûteux en période de récession.

Yves Fournier
Alain Bardenet

Comité environnement
APLSI

Régénération des rives...**RÉGÉNÉRATION DES RIVES**

Encore une fois cette année, et ce depuis 1982, votre association a tenu sa journée de distribution d'arbustes. Trois mille (3000) arbustes ont été distribués gratuitement grâce à la collaboration du ministère de l'Environnement ainsi que de FAPEL. Les propriétaires du lac Sept-Iles semblent de plus en plus conscientisés au problème d'artificialisation des rives de notre lac. Plusieurs ont décidé de corriger les erreurs du passé en régénérant leurs rives. Malheureusement la diminution des budgets gouvernementaux entraîne une diminution sinon une stabilité dans le nombre d'arbustes fournis de telle sorte que nous pourrions difficilement satisfaire toutes les demandes si la tendance observée en 1991 se poursuit encore cette année.

Pour l'année 1992, plus de 50 propriétaires se sont inscrits. Il s'agit d'un record de participation au Lac Sept-Iles. Espérons que le gouvernement et la Fapel pourront trouver un terrain d'entente et que nous aurons un plus grand nombre d'arbustes pour répondre à vos attentes. Nous vous conseillons de prendre bien soin des arbustes que vous obtiendrez. Prenez aussi grand soin des rives naturelles en évitant de déboiser si vous avez encore la chance d'avoir des

rives naturelles. Au risque de se répéter à chaque année, nous vous demandons de penser à l'avenir de notre lac. L'environnement est fragile, il faut le ménager. Les poissons que nous avonsensemencés nous ont dit préférer les rives ombragées aux murs de béton! Les pêcheurs pourraient vous confirmer que la truite a de moins en moins d'endroits où se réfugier dans notre lac. Le réchauffement des eaux du lac doit être ralenti sinon nous devons nous contenter de crapets soleil et nous tremper les pieds dans une eau teintée aux algues. À vous d'agir.

Merci aux fidèles collaborateurs pour cette journée de régénération des rives: Jacques Plamondon, Yves Fournier, Lyne Breton, Antoine Lacoursière. Nous vous invitons à vous joindre à l'équipe de bénévoles pour transporter les caisses sur les terrains ou aider à la plantation des arbustes. Nous vous attendons le 20 juin 1992 au Club nautique.

Essayez de convaincre vos voisins de régénérer leurs rives, c'est possible j'ai moi-même réussi!

Alain Bardenet
Comité environnement

LE LAC SEPT-ILES : UNE CUVETTE À BRUITS !!!

En août 91, les membres de la communauté du Lac Sept-Iles avaient la joie de fêter le cinquantième anniversaire de la construction de la chapelle du lac. À cette occasion les membres de la fabrique et le comité de la pastorale ont eu la bonne idée de faire une exposition de photographies où le lac était présenté comme un lieu de villégiature, de repos et de calme. Point de bruits de moteurs, pas de musique tonitruante. Uniquement le bruit des canots à rames et la belle musique du vent dans les arbres.

Eh oui! C'était la belle époque pour les nostalgiques du silence qui s'empressaient de quitter le bruit de la ville et son tintamarre infernal.

Depuis ce temps se sont ajoutées toutes sortes de formes d'agressions sonores. Il y a eu tout d'abord les hors-bords, de tous petits cylindrés que des aventuriers de la vitesse ont importés sur notre calme plan d'eau. Puis des hydravions que quelques propriétaires privés ont achetés afin d'aller à la pêche dans le nord. Puis se sont ajoutées les motos tout terrain, les motoneiges en hiver et enfin, dernièrement, nous est arrivée une vague de malaxeurs ou "sea-doo" qui virent à l'envers, en l'espace de quelques heures, le lac et ceux qui y circulent en toute tranquillité. Il ne faudrait pas oublier non plus tous les instruments de nos bricoleurs (tronçonneuses, scies circulaires, sableuses... etc.) qui se font un plaisir de nous réveiller tôt le matin avec ces vilaines moustiques acoustiques. Je m'en voudrais d'oublier les joyeux propriétaires de pontons qui nous font la joie et le bonheur de nous faire entendre leur super système de son jusqu'aux petites heures du matin, s'imaginant que leurs goûts musicaux sont partagés par tous. C'est vraiment merveilleux d'entendre, à deux heures du matin, de la musique western ou le dernier morceau de musique rap apparu sur le marché.

Propriétaire d'un chalet depuis plus de soixante-dix ans sur une pointe de notre beau lac, ma famille a la joie, tous les dimanches après-midi, de voir le défilé d'un armada de hors-bords de tous genres passer à près d'un mètre de notre quai. Certains dimanches j'ai pensé installer des feux de circulation me croyant sur la rue Sainte-Catherine ou à un défilé de la Saint-Jean.

J'ai même pensé me mettre à vendre des tickets d'entrée pour satisfaire les désirs de quelques voyeurs. Dans ce contexte tonitruant, les fins de semaine de la construction, je préfère rester à mon domicile de Cap-Rouge, même s'il n'est qu'à quelques kilomètres d'une autoroute et d'un aéroport; c'est plus tranquille pour l'oreille et la vision!

Les propriétaires du Lac Sept-Iles ont investi du temps et beaucoup d'argent depuis la dernière décennie pour préserver leur environnement et, dans certains cas, le dépolluer. Les gens sont de plus en plus conscients de la fragilité de l'eau, de la flore et de la faune de notre beau lac. Mais du côté de l'environnement sonore, nous sommes encore à l'âge de pierre.

Bien que de nombreuses démarches, tractations et pressions aient été faites pour relocaliser une base d'hydravions à des fins commerciales, nous sommes toujours aux prises avec ce type de bruit qui dépasse les normes acceptables. Il est vrai que l'été 1991 fut quelque peu plus calme à ce niveau en raison de la récession économique. Mais il est à se demander si nous ne nous sommes pas habitués à ce type d'agression sonore, comme certains trouvaient normal, il y a quelques années, d'utiliser le lac comme fosse septique.

Certaines associations de propriétaires des rives d'un lac dans le nord de Montréal et au Saguenay ont consenti à établir des règles volontaires pour diminuer le bruit et toutes les formes d'agressions sonores. Ainsi sur certains lacs, il est interdit de circuler en hors-bords avant dix heures le matin et après le coucher du soleil. Les cylindrés les plus bruyants sont interdits, la vitesse est limitée. La pratique du ski nautique est limitée à certaines périodes de la journée.

Il est vrai que nous ne sommes plus en mille neuf cent vingt, la technologie moderne nous a apporté une qualité de vie que nos grands-parents ne pouvaient espérer. Toutefois une utilisation effrénée et irresponsable de ces engins font courir des risques à la sécurité tout en ajoutant une forme d'agression supplémentaire à notre environnement. Les propriétaires du Lac des Aulnaies ont bien compris cela. Ils ont

entrepris des démarches auprès de la municipalité pour faire accepter un règlement visant à limiter la vitesse sur leur plan d'eau.

Nous sommes enviés par les Européens pour nos espaces et notre flore. Mais nous devons arrêter d'en profiter comme si toutes ces ressources étaient inépuisables et renouvelables à l'infini. Le nombre de personnes et les aménagements ont augmenté de façon importante depuis les dix dernières années au

Lac Sept-Iles. Il nous faut nous comporter en étant de plus en plus responsables de cet écosystème fragile. Le seul fait d'être propriétaires d'une embarcation à moteur ou d'un terrain ne nous permet pas de nous approprier l'environnement sonore. Soyons plus responsables à ce niveau et enseignons-le à nos enfants!!!

Jacques Plamondon

DE L'ENGRAIS POUR VOS ARBUSTES

par Jacques A. Bilodeau

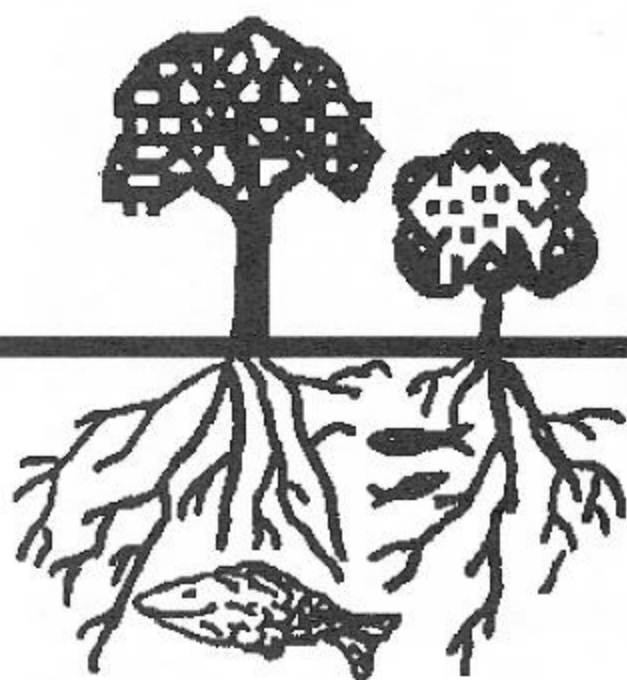

Saviez-vous que le poisson est un excellent engrais pour vos arbustes? Ainsi, si vous avez du poisson à jeter (Ex. perchaudes, crapets, carpes, barbotés ou même de la truite désséchée car trop longtemps au réfrigérateur), enterrez ce poisson en dessous de vos arbres, arbustes et surtout de vos rosiers qui n'en finiront plus de fleurir. N'hésitez pas à creuser au moins un pied de profondeur. Un truc est d'utiliser ces poissons avant de planter un arbre. Il semble que les Iroquois et les Hurons utilisaient cette méthode pour fertiliser leurs cultures.

Note: Cette information provient de la revue "Fleurs, plantes et jardins", vol. 2, no.6

Analyse de l'eau potable...

Vous trouverez ci-dessous le rapport d'analyse de l'eau potable effectuée à l'été '91 sur plus d'une cinquantaine de sources d'approvisionnement. Il faut dire que l'été chaud et sec que nous avons accueilli avec joie d'une part a favorisé la prolifération et la concentration des bactéries d'autre part. Vous constaterez que certaines sources étaient passablement contaminées. Il faut dire que les puits de surface sont au départ beaucoup plus vulnérables que les puits artésiens. Ces derniers ne sont toutefois pas à l'abri de toute contamination.

LES LABORATOIRES



**Laboratoire
de
L'Environnement LCQ inc.**

Eau
Sol
Sédiments
Matériaux

Analyses chimiques et bactériologiques

Sainte-Foy, le 26 juillet 1991

Dossier: LE913201

Projet: Eaux potables – Lac Sept-Iles

Soumis à: Association des Propriétaires du
Lac Sept-Iles Inc.

Casier postal 506

Saint-Raymond, Qc G0A 4G0

RAPPORT D'ANALYSE

Type d'échantillon: Eaux potables

Prélevé par: M. Yves Fournier

Type d'analyse: Bactériologique

Date de prélèvement: 25 juillet 1991

Date de réception: 25 juillet 1991

Analyses complétées: 26 juillet 1991

# Échantillons	Identifications	Coliformes/100 ml	# Échantillons	Identifications	Coliformes/100 ml
#11017	#01	20 (25)	#11047	#31	6 (3)
#11018	#02	>80	#11048	#32	0
#11019	#03	46 (>200)	#11049	#33	29
#11020	#04	>80 (<200)	#11050	#34	78 (9)
#11021	#05	6 (4)	#11051	#35	0 (1)
#11022	#06	0	#11052	#36	22(2)
#11023	#07	31 (5)	#11053	#37	43 (17)
#11024	#08	2	#11054	#38	11
#11025	#09	>80	#11055	#39	>80
#11026	#10	0 (29)	#11056	#40	80 (7)
#11027	#11	0	#11057	#41	6 (1)
#11028	#12	>80	#11058	#42	>80
#11029	#13	40 (18)	#11059	#43	26 (4)
#11030	#14	18 (14)	#11060	#44	0
#11031	#15	0	#11061	#45	>80 (>200)
#11032	#16	0	#11062	#46	0 (15)
#11033	#17	>80	#11063	#47	7 (>200)
#11034	#18	0	#11064	#48	>80 (>200)
#11035	#19	0	#11065	#49	ABSENT
#11036	#20	2	#11066	#50	0
#11037	#21	63	#11067	#51	>80
#11038	#22	0	#11068	#52	>80 (21)
#11039	#23	>80	#11069	#53	66 (9)
#11040	#24	24 (>200)	#11070	#54	0
#11041	#25	0 (>200)	#11071	#55	3
#11042	#26	1	#11072	#56	0
#11043	#27	>80	#11073	#57	0 (1)
#11044	#28	0			
#11045	#29	0 (64)			
#11046	#30	4 (1)			

() Indique le nombre de bactéries atypiques.

LA TRUITE ARC-EN-CIEL

SES ORIGINES

SON COMPORTEMENT

SA PROVENANCE

préparé par

*Florent Laberge en collaboration avec Jacques A. Bilodeau
pour le Groupe de protection de la faune et des eaux du Lac Sept-Iles*

L'habitat naturel de la truite arc-en-ciel (toutes variétés comprises) était à l'origine l'océan Pacifique oriental et les eaux douces des bassins des rivières de la Paix et Athabasca, à l'est des Rocheuses. La truite arc-en-ciel a été introduite dans plusieurs provinces en dehors de la Colombie Britannique, de Terre-Neuve et de la Nouvelle-Écosse en passant par le Québec (sans oublier le Lac Sept-Iles), par l'Ontario puis par le Manitoba, la Saskatchewan, le nord de l'Alberta et par le territoire du Yukon. On peut dire que la truite arc-en-ciel est reconnue comme l'un des cinq plus importants poissons sportifs de l'Amérique du Nord et le plus important à l'ouest des Rocheuses.

Au Canada, cette espèce de truite possède divers noms tels la truite "Kam Loop" pour les poissons plus clairs et argentés des petits lacs et la truite "Steal head" pour les gros individus argentés habitant les Grands Lacs ou les cours d'eau qui s'y déversent.

Les divers aspects du cycle biologique de la truite arc-en-ciel sont extrêmement variables suivant l'endroit, le type et l'habitat. Elle fraie principalement au printemps dans les cours d'eau d'entrée ou de sortie des lacs, surtout de la mi-avril à la fin de juin.

Il faut se souvenir que les études techniques faites par FAPEL-FAUNE en 1990 avaient conclu au réchauffement des eaux du Lac Sept-Iles et qu'en conséquence, la truite arc-en-ciel était recommandée pour assurer le succès d'un éventuel programme d'ensemencement. C'est donc sur cette base scientifique que nous avons entrepris la première année du programme d'ensemencement en juin 1991.

Nous avons fait des demandes de soumission pour acheter près de 2000 truites auprès d'une pisciculture du Lac William à St-Ferdinand d'Halifax et d'une deuxième située à St-Philémon de Bellechasse. Cette dernière s'est vue accorder le contrat et nous a livré le 2 juin 1991 les poissons demandés. Dirigée par un biologiste, cette pisciculture a livré des truites arc-en-ciel de première qualité, exemptes de maladie et certifiées par le propriétaire. Cet établissement est inspecté par le ministère fédéral Pêche et Océans et par le ministère provincial de l'Agriculture des Pêcheries et de l'Alimentation. Les bons résultats obtenus en 1991 nous permettent d'encourager à nouveau ce fournisseur en 1992 mais les poissons seront mis à l'eau un peu plus tôt au printemps.

L'information sur les origines et le comportement de la truite provient du livre intitulé "Poissons d'eau douce du Canada" publié par W.B.Scott et E.J.Crossman.

Corvée . . . en photos !

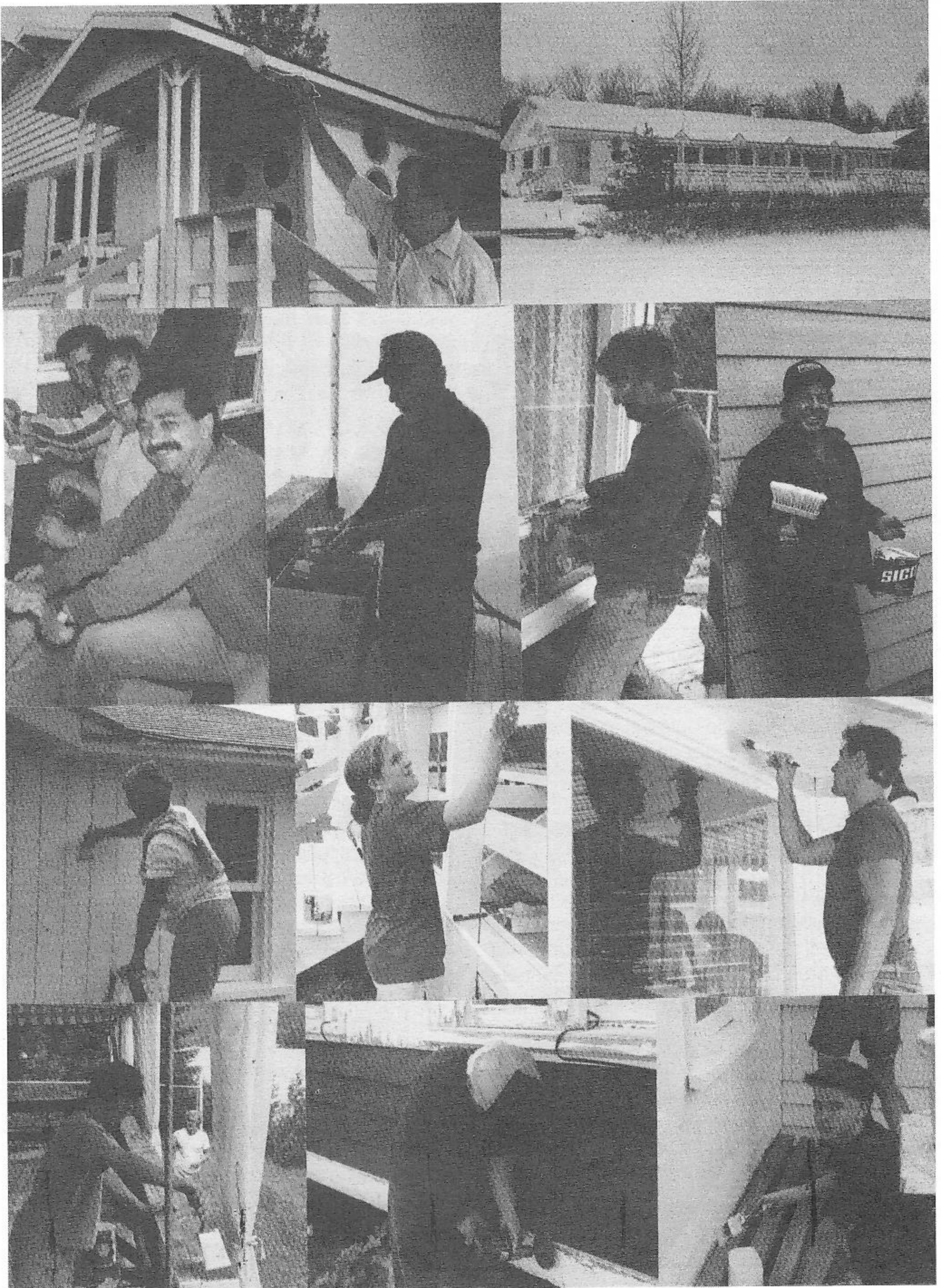

Corvée . . . en photos !



DIMINUTION DES POISSONS SPORTIFS AU LAC SEPT-ILES

par Florent Laberge *

Avec l'aide des biologistes de FAPÉL-FAUNE, le groupe de protection de la faune et des eaux du Lac Sept-Iles a identifié durant l'été 1990 cinq facteurs qui sont responsables de la diminution alarmante des poissons sportifs dans le Lac Sept-Iles. Pour remédier aux problèmes, notre groupe de bénévoles a élaboré diverses solutions qui pourront à court et à moyen terme redonner au lac un niveau de vie aquatique inconnu depuis plusieurs années. N'hésitez pas à nous suggérer d'autres solutions et surtout à contribuer par votre action personnelle à la protection du lac.

LE BARRAGE DE LA DÉCHARGE

Un grillage métallique devra être installé pour contrôler la montaison des poissons en provenance de la rivière Portneuf. Ce grillage sera enlevé en septembre pour permettre à la truite mouchetée de monter si possible dans le Lac Sept-Iles et ainsi d'atteindre les frayères. Cela permettra aussi la libre circulation des feuilles évitant l'obstruction du grillage et facilitant l'ajustement du débit de l'eau pour tenir compte des pluies automnales. Le grillage sera remis en place en mars pour empêcher la perte de truites arc-en-ciel qui sont très actives à cette période du printemps. Le groupe croit que ce procédé donnera de meilleurs résultats que la passe migratoire qui permettrait à toutes les espèces de poissons de monter dans le Lac Sept-Iles.

LA RIVIÈRE GOSFORD

Les frayères de la rivière Gosford seront restaurées au mois de juillet et août en collaboration avec le ministère du Loisir de la Chasse et de la Pêche. Toutes les personnes désirant connaître et participer à cette expérience doivent faire savoir leur intention d'y travailler en contactant le responsable du comité de l'environnement de l'APLSI. Quant au barrage de béton, les biologistes du MLCP l'ont jugé comme n'étant pas un obstacle à la montaison de la truite. Il restera donc en place.

De plus, les résidents du secteur souhaitent une interdiction de pêche dans la rivière navigable pour réduire le trafic de chaloupes et de bateaux. Enfin, le règlement de pêche provincial imposera en 1991-1992 des restrictions de pêche à moins de 75 pieds en aval de tout obstacle ou espace à sauter tels le barrage de béton et ceci s'appliquera à cet endroit.

LA DÉCHARGE DU LAC AUX CÈDRES

Cette petite rivière qui coule dans la baie Vachon a été modifiée et ensablée à l'occasion de la réfection de la route il y a quelques années. Il existe maintenant un gros tuyau qui traverse la route et tout cela est venu perturber ce milieu autrefois plus naturel. Il sera donc possible d'améliorer ce site propice aux frayères.

LA NOURRITURE DES TRUITES

Les truites et les autres habitants du lac ont besoin d'insectes aquatiques (80 espèces) et d'insectes terrestres (30 familles). Ils se nourrissent particulièrement sur le littoral du lac et sont donc très affectés par le déboisement du bord du lac. Le travail de reboisement actuellement en cours contribue grandement à améliorer la situation. Il fournit l'ombre évitant le réchauffement de l'eau et les insectes servant de nourriture. Les résidents sont donc fortement encouragés à planter des arbustes ou des arbres très près des rives. L'APLSI distribue gratuitement depuis plusieurs années de nombreux plants tels le myrique beaumier et la spirée et bien d'autres. Informez-vous au club nautique pour participer à ce programme réservé aux membres de l'APLSI.

LA BAISSÉ DU LAC L'AUTOMNE

La baisse du lac en automne est remise en question à cause des frayères de truite mouchetée qui sont alors irrémédiablement détruites pour la saison. Il faut en effet suffisamment d'eau pour l'éclosion des oeufs et la survie des petites truites jusqu'au milieu de janvier. Les baisses des années passées sont en partie responsables de la quasi disparition de la truite mouchetée dans le Lac Sept-Iles. Par contre, il y a moins de conséquences lorsque le niveau est seulement légèrement baissé plus tard, avant la fonte des glaces, afin d'éviter des dégâts aux quais et aux garages. De toute façon, le ministère de l'Environnement exerce une surveillance étroite afin d'éviter toute perturbation au milieu. C'est pour cette raison que le lac n'a pas été baissé tel qu'initialement prévu afin de réparer le barrage de la décharge. Avec un peu d'imagination, une autre solution a été trouvée et le travail a été fait sans baisser le lac.

N.D.L.R.: * Florent Laberge habite le secteur sud-est du lac depuis plusieurs années; il est un membre fondateur très actif du GROUPE DE PROTECTION DE LA FAUNE ET DES EAUX DU LAC SEPT-ILES et ne ménage pas ses efforts pour redonner au lac sa qualité faunique et aquatique d'autrefois. On lui doit en bonne partie la création du fonds d'ensemencement.

Ensemencement . . . en photos !

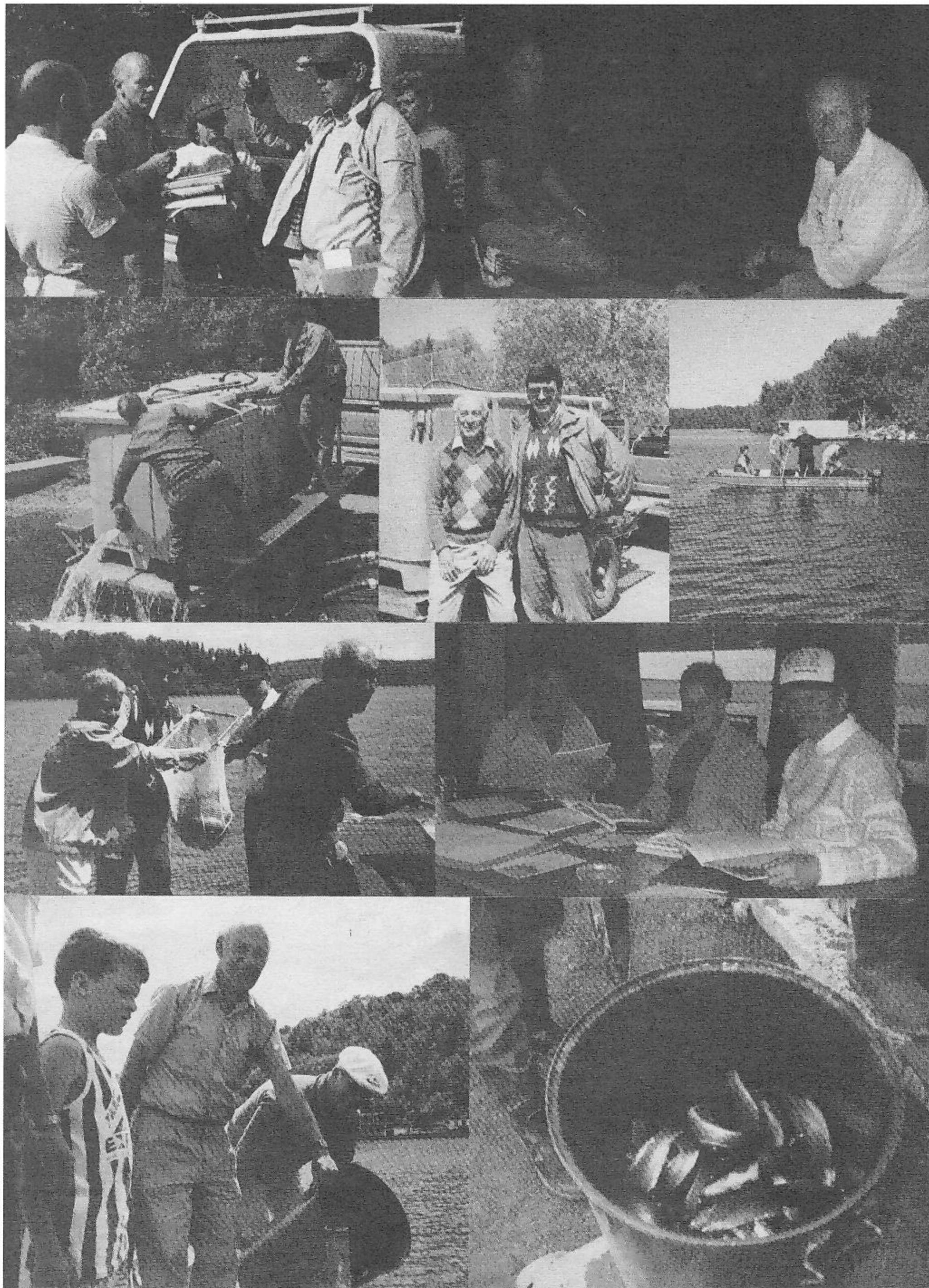

Tournoi de Pêche . . . en photos !

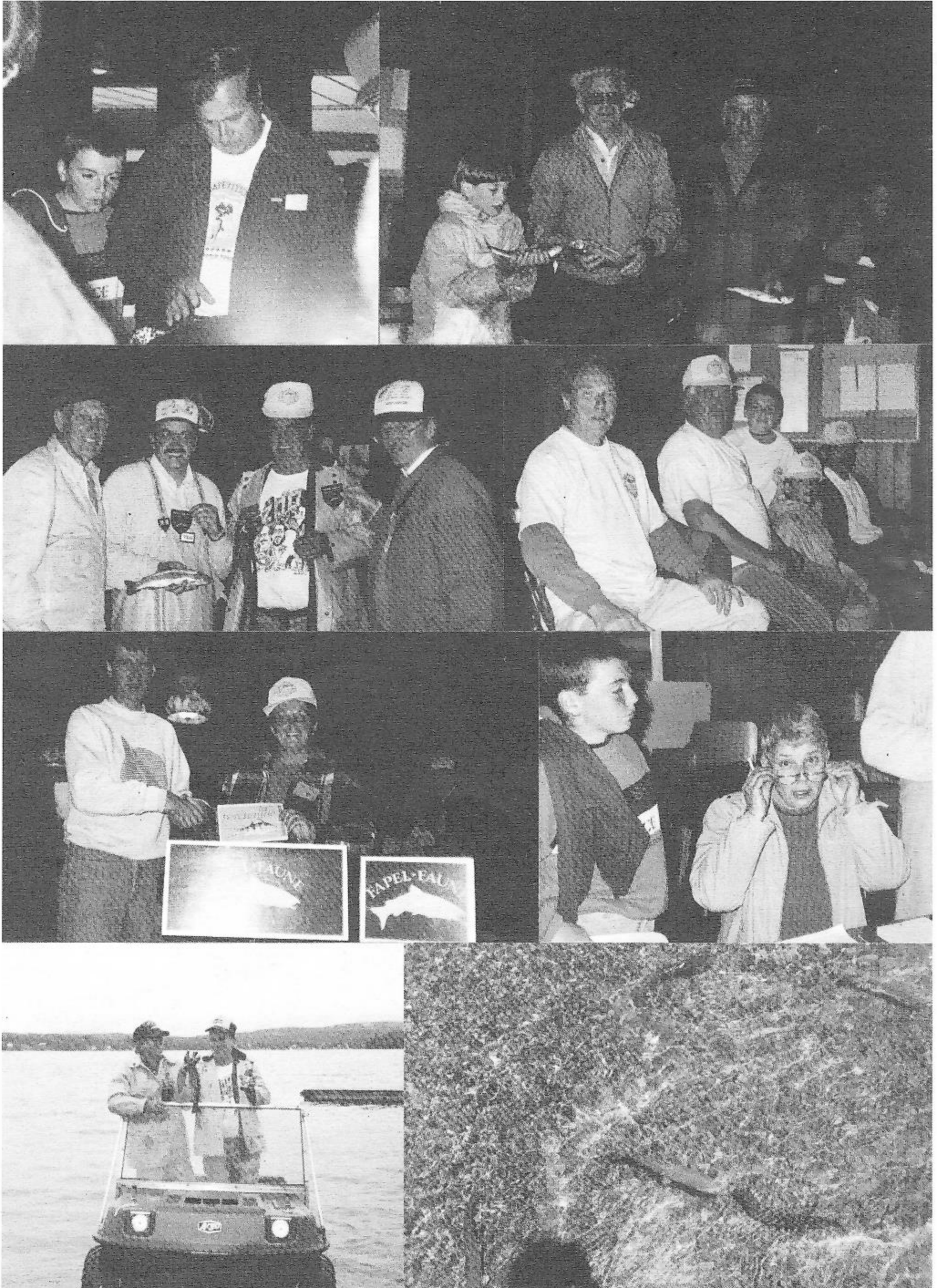

Catostomus commersoni (Lacépède)

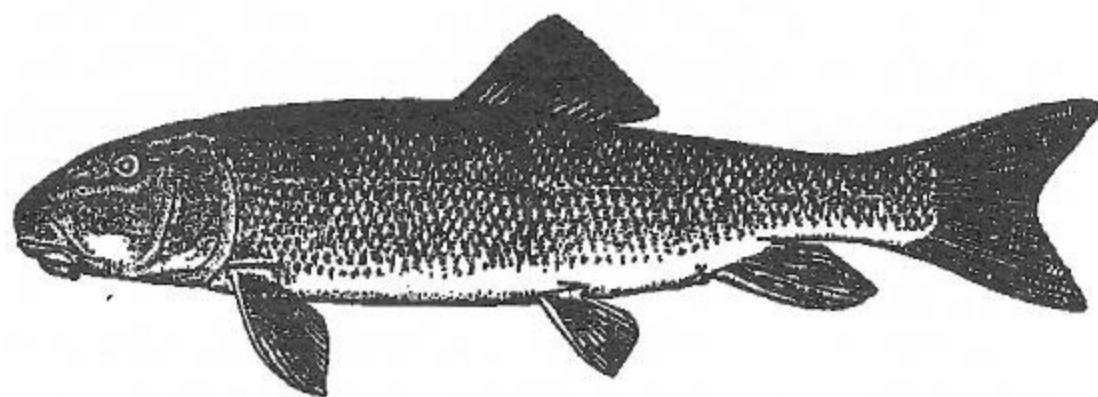

Illustration de Scott & Crossman (Les poissons d'eau douce du Canada)

Connaissons-nous bien ce poisson qui fera l'objet d'un prélèvement majeur dans la rivière Gosford au printemps prochain ? ...C'est le meunier noir communément appelé la carpe. L'objectif du projet est de réduire de près de 50 % la population trop nombreuse de cette espèce pour libérer les frayères, au profit de la truite arc-en-ciel. Voyons donc un résumé de ce que disent les auteurs Scott & Crossman dans leur publication "Les poissons d'eau douce du Canada" au sujet de ce poisson généralement peu apprécié des pêcheurs québécois.

Le meunier noir est un poisson robuste, cylindrique en forme de torpille, mesurant ordinairement de 12 à 20 pouces de longueur, arrondi, charnu, bouche ventrale, lèvre charnue épaisse, à écailles modérément petites.

La coloration chez les adultes, le dos de dessus de la tête, les flancs, les côtés de la tête, allant du gris à presque noir, en passant par le brun bronzé et le brun, flancs inférieurs et face ventrale de la tête et du corps allant du crème au blanc. Chez les individus en fraie, le corps a une teinte plus dorée et la coloration foncée des parties supérieures est plus intense.

Il est largement répandu dans le sud du Québec et dans toutes les provinces de l'ouest. D'une abondance et d'une distribution étendue, le meunier noir fraie au printemps ordinairement du début de mai au début de juin. Les adultes quittent les lacs et pénètrent dans les cours d'eau graveleux au moment où la température de l'eau atteint 50 degrés F (10 degrés C). On l'a toutefois vu frayer sur les bords des lacs ou dans des endroits tranquilles, à l'embouchure de cours

Le Meunier noir...

LE MEUNIER NOIR (LA CARPE)

*extrait préparé par Florent Laberge
pour le Groupe de protection de la faune et des eaux
du Lac Sept-Iles*

d'eau obstrués. Le meunier fraie le plus souvent en eau peu profonde sur un fond de gravier mais il peut aussi frayer dans les rapides. Les meuniers peuvent remonter par milliers un cours d'eau qui leur convient, au rythme de 500 individus passant un point donné en l'espace de cinq minutes.

La fraie a lieu surtout la nuit. Sur les frayères, deux à quatre mâles se rassemblent autour d'une femelle, la pressant de leurs nageoires tubercules durant 3 à 4 secondes, à une fréquence de 6 à 40 fois par heure. Le nombre d'oeufs est probablement de 20 000 à 50 000 et ceux-ci adhèrent au gravier. Les adultes commencent à quitter la fraie pour retourner au lac de 10 à 14 jours après le début de la fraie.

Le taux de survie entre l'oeuf et la migration de l'alevin peut être aussi faible que 3 %. Le taux de croissance est extrêmement variable d'un endroit à l'autre. Les femelles dans tous les cas semblent croître plus rapidement et atteindre une taille plus grande. Elles vivent plus longtemps que les mâles. Leur taux de mortalité au cours de la fraie est ordinairement de 15 à 20 %. Au moins 20 % des meuniers fraient une seconde fois, 10 % une troisième fois et quelques individus fraient une quatrième fois ou plus (selon un étude de Campbell en 1935).

Le meunier noir habite ordinairement les lacs chauds, peu profonds, dans les baies peu profondes. Il est modérément actif pendant le jour mais cherche sa nourriture du crépuscule à l'aurore, alors qu'il se déplace vers les eaux moins profondes. Les meuniers se nourrissent d'invertébrés qu'ils trouvent sur les fonds des lacs et cours d'eau. Il s'agit surtout de larves et lopes de chironomide pour 48 % de la nourriture ingérée et de mollusques pour le reste. Comme il se nourrit sur le fond, il n'est pas un compétiteur sérieux pour d'autres poissons brouteurs habitant les eaux peu profondes tels les truites.

... Le Meunier noir

On l'a souvent accusé de manger des oeufs et de causer beaucoup de dommages aux frayères d'espèces de plus grande valeur. Selon l'étude de Campbell en 1935, il n'y avait pas d'oeufs dans l'estomac de 100 meuniers noirs capturés sur les frayères de grande corégone au moment de la fraie. Sterrart en 1926 ne mentionne pas d'oeufs dans l'étude détaillée qu'il a faite de la nourriture de cette espèce.

La chair du meunier noir est comestible et très savoureuse. Elle est blanche, floconneuse et douce, mais contient passablement d'arrêtes. Le meunier noir fait une excellente soupe ou chaudière de poisson et si l'on utilise que la masse de muscles du dos, on évite presque toutes les arrêtes. Capturé en eaux froides au printemps, il est savoureux frit dans le beurre. Fumé à chaud, il est tout aussi bon que les produits de choix.

Nous espérons que ce résumé vous aura permis de mieux connaître le meunier noir qui peut fort bien se retrouver au bout de votre ligne. Vous avez donc en mains plusieurs suggestions pour profiter désormais de ce poisson très recherché en Europe.

Villégiature au Lac Sept-Îles (1942)

Situé à proximité de Saint-Raymond, ce lac enchanteur fait les délices de nombreux citadins qui y passent la belle saison. Parmi les soixante-quinze chalets qui se mirent dans ses eaux, mentionnons celui des Frères des Écoles Chrétiennes, celui des Pères Dominicains et nombre de coquettes villas, séjour de la paix bienfaisante et pittoresque.

Les premiers chalets construits le furent sur les Îles en l'année 1876 par monsieur Ferdinand Savary et Élisée Pagé. Il y eut alors une association de pêche connue sous le nom de "Club du Lac Sept-Îles".

Un des plus fervents admirateurs du Lac Sept-Îles fut l'abbé Jean-Thomas Nadeau, qui construisit sur une île, en 1920, une très jolie chapelle de style purement gothique. C'est là qu'il venait passer ses étés pour se reposer de ses soucis et de ses labeurs. Même en hiver, on vit souvent l'abbé Nadeau se rendre en voiture au Lac Sept-Îles, pour chausser ensuite ses raquettes et entreprendre une fortifiante randonnée vers son île et son chalet. Il se plaisait à appeler ce splendide coin de nature "La petite Suisse du Canada".

À noter que la colonie estivale du Lac Sept-Îles termine actuellement la construction d'une chapelle magnifique où les villégiateurs auront leurs offices dominicaux. Ce sont les Pères Dominicains qui remplissent les fonctions de cette desserte de Saint-Raymond.

Source: LARUE, Marcel, MARCOTTE, Émile. Premier centenaire de Saint-Raymond, 1942. Page 101.

Pour la suite de l'histoire. . .

En cette année du 150^e de Saint-Raymond, il est bon de rappeler l'histoire des chapelles du lac. Dès 1918, une pièce du camp de l'abbé Nadeau, sur l'île du même nom, servait au culte. En 1921, agrandissement de quelques pieds pour servir de chapelle, lequel fut converti en corridor pour une vraie chapelle en 1925 avec permission de l'Ordinaire. Elle a servi jusqu'en 1934 et en 1937, 38, 39. Est-ce que les messes étaient sans valeur avant cette date? Voici, en résumé, ce que l'archevêque Paul-Eugène Roy écrivait le 27 mars 1913 à Louis Paquet et autres requérants du lac suite à une pétition de l'automne 1922. La permission d'avoir une messe les dimanches d'été fut refusée.

"Vu le désarroi considérable que cause dans une paroisse le double service religieux; vu que les villégiaturistes (sic) des Sept-Îles sont à peu près tous de Saint-Raymond; vu que les communications entre le lac et le village sont faciles et que la plupart sont en mesure de se procurer un moyen de transport; etc..."

Le 25 août, nomination des premiers syndics, Barthélémy Bourassa, Adjutor Brûlotte, Jos Hardy.

En 1935-36 et 1940-41, le chalet des Frères servait de chapelle. L'inauguration de l'actuelle chapelle eut lieu le 18 juillet 1942. Elle était située côté droit du Club, sur le bord du lac. En 1964, elle est déplacée et agrandie sur l'emplacement actuel. Donc, le 50^e coïncide cette année avec le 150^e de Saint-Raymond.

Pendant plusieurs années, il y avait procession sur le lac pour souligner la fête de la patronne de la chapelle, Notre-Dame de l'Assomption (15 août). Dans le cadre des fêtes du 150^e de Saint-Raymond, cette procession sera reprise cette année, samedi le 15 août, après le souper. Petite note en terminant ce bref historique des chapelles: depuis le 17 septembre 1950, le Centre Plein Air Saint-Sacrement a sa propre chapelle.

Yvon Alain

Sources: Archives de la Paroisse
Le Lac Sept-Îles (Frère Edmond)

CALPÉ Ltée

UNE
LONGUEUR
D'AVANCE

GOUTTIÈRES SANS JOINTS

Pont-Rouge : **873-4857**

Ste-Catherine : **875-3173**



PRIX
QUALITÉ - SERVICE

**GOUTTIÈRES
CALPÉ LTÉE**

*Notre but
un client satisfait!*

Martin Marcotte

Gestion Sanitaire Portneuf Inc.

C.P. 443, ST-BASILE, CTÉ PORTNEUF
QUÉBEC G0A 3G0

1-800-463-4895 (sans frais)

- NETTOYAGE DE TOUT GENRE
PAR CAMION VACUUM
- NETTOYEUR D'ÉGOÛTS À PRESSION



MARCEL X. VOYER

— CAMIONNEUR —

Excavation - Bulldozage - Terrassement
Vente de gravier et terre - Déneigement
Agent des produits de l'érable



1217, RANG NOTRE-DAME, ST-RAYMOND, P. QUÉ. G0A 4G0 — TÉL.: 337-2543

BIBLIOTHÈQUE

L'été 1991 a été beau et chaleureux et plusieurs estivants ont profité des services de la bibliothèque durant le mois de juillet. En effet, 538 volumes ont circulé parmi les vingt-huit (28) adultes et les quarante-quatre (44) enfants ayant fréquenté assidûment la bibliothèque. Il m'a fait grand plaisir d'accueillir de nouvelles lectrices et de nouveaux lecteurs. Je compte sur eux pour faire connaître ce service aux vacanciers et à leurs amis résidant au Lac Sept-Îles.

Chaque année, grâce à vos cotisations, au chèque de 150\$ de l'A.P.L.S.-I. et d'une généreuse contribution

de ma communauté, je puis acquérir les derniers livres parus tant pour les jeunes que pour les adultes. Venez voir, cela en vaut la peine; il y en a pour tous les goûts et pour tous les âges.

En 1992, la bibliothèque ouvrira ses portes du samedi 4 juillet au samedi 1er août. C'est donc un rendez-vous, à compter de 13 heures, le mercredi et le samedi. La cotisation pour 1992 sera de 2,00\$ pour les enfants et de 4,00\$ pour les adultes. Soyez toutes et tous les bienvenus.

Soeur Alette Marchand, SS de la Charité de St-Louis

RÉSULTATS DE LA PÊCHE EN 1991

Par Florent Laberge et Denise Auger*

Les pêcheurs du Lac Sept-Iles ont pris au sérieux la gestion de leur lac et ont débuté efficacement la compilation de leurs prises à l'aide des fiches d'enregistrement fournies gracieusement par FAPEL-FAUNE. Pour une première saison, nous sommes très satisfaits des résultats mais il y a place à l'amélioration surtout de la part de ceux qui ne les ont pas complétées. Nous savons en effet qu'il y a eu beaucoup plus de pêcheurs que le nombre enregistré officiellement. C'est sans doute de l'oubli, mais l'enregistrement des prises est nécessaire à la gestion du programme d'ensemencement. Ce n'est pas un contrôle des gens, mais seulement un moyen de savoir s'il reste encore du poisson.

Le tableau qui suit montre les diverses informations recueillies à l'aide des fiches. En s'y fiant, on déduit que chaque truite a nécessité près de 2,4 heures de pêche. On constate aussi l'élimination d'une quantité appréciable de poissons fourrage que nous vous encourageons à ne pas remettre à l'eau.

Les heures de pêche sur la fiche signifient le nombre d'heures que vous avez pêché et non le moment où vous l'avez fait. Chaque pêcheur doit compléter une fiche séparément. Il n'est pas nécessaire de déposer vos fiches au club à tous les jours. Par contre, il faut le faire avant la fin de la saison de pêche soit au plus tard le 15 septembre. Déposez vos fiches au CLUB NAUTIQUE dans la boîte prévue à cet effet près de l'entrée principale. Demandez des fiches supplémentaires au CLUB NAUTIQUE. Elles sont gratuites et faciles à compléter.

N.D.L.R.: Florent Laberge et Denise Auger sont des membres-fondateurs du GROUPE DE PROTECTION DE LA FAUNE ET DES EAUX DU LAC SEPT-ILES.

COMPILATION DES PRISES POUR LA PERIODE D'ETE 1991 AU LAC SEPT-ILES, DU 26 AVRIL AU 15 SEPTEMBRE

Pêcheurs participants	Truites arc-en-ciel	Truites mouchetées	Perchaudes 8" et plus	Autres poissons fourrages	Autres poissons fourrages en Kg	Heures de pêches	Nombre de pêcheurs
23 personnes	299	64	7	1530	38,25	671,5	23
Tournoi du 15-juin-91	22	10	0	non compilé	13,98	270,1	inclus
Lac au chien et autres prises non contrôlées 10%	32	7	0,7	153	5,22	94,2	2,3
Total	353	81	7,7	1683	57,45	1035,8	25,3

AVEZ-VOUS BESOIN?

De niveleuse, bélier mécanique,
chargeur

LE GARS COMPÉTENT
C'est FERNAND!

337-2571

Fernand Girard

ENTREPRENEUR GÉNÉRAL

Saint-Raymond, P.Q.

BONNES VACANCES!

PHILIPPE LEBOEUF

AVOCAT

Membre de l'étude

Savard, Nadeau, Kallis & Ass.

Pratique générale - Droit civil
Droit de la famille - Droit commercial

BUREAU 412, St-Joseph 337-2533
À ST-RAYMOND: Le vendredi de 10h00 à 21h00

BUREAU 838, St-Joachim 648-9771
À QUÉBEC: Du lundi au jeudi 648-2778 (FAX)

Services d'aide juridique accordés

Cessionnaire des greffes de: Me Philémon Bergeron, notaire
Me Marcel LaRue, notaire
Me Henri LaRue, notaire



Me Bernard Perron notaire

LL., L., D.D.N. - CONSEILLER JURIDIQUE

135, rue St-Jacques, C.P. 1508
Saint-Raymond, Qué. G0A 4G0
337-2621

779 avenue des Sources
Saint-Raymond, Qué. G0A 4G0
337-6885

Île Desrochers
Lac Sept-Îles
337-7465

NETTOYEUR

ULTRA MODERNE PIERRE ENR.

292, AVE ST-LOUIS, SAINT-RAYMOND

337-4494

- NETTOYAGE À SEC
- SERVICE DE LAVAGE À LA LIVRE
- SERVICE D'UNE JOURNÉE AU COMPTOIR
- SERVICE SUR APPEL TÉLÉPHONIQUE

entreposage de
MANTEAUX DE FOURRURE

HEURES D'OUVERTURE
Lundi au mercredi de 8h00 à 18h00
Jeudi et vendredi de 8h00 à 21h00
Samedi de 9h00 à 12h00

Du poisson pour longtemps...

Pêche sous la glace

Durant l'hiver 1992-1993 et pour les années suivantes, la pêche sous la glace sera interdite au Lac Sept-Iles afin de protéger notre lac contre les intrus et d'assurer notre investissement dans le programme d'ensemencement. Le ministère du Loisir, de la Chasse et de la Pêche a en effet accepté, le 11 septembre 1991, la demande du GROUPE DE PROTECTION DE LA FAUNE ET DES EAUX DU LAC SEPT-ILES qui avait été appuyée auparavant par le conseil d'administration de l'APLSI. Les règlements du MLCP seront modifiés et le prochain guide du MLCP devrait refléter ce changement.

Pêche dans les rivières (charges et décharges)

Le MLCP nous informe que le règlement provincial sera modifié en 1991-1992 de façon à interdire la pêche à moins de 25 verges (75 pieds) en aval de tout obstacle ou espace à sauter comme par exemple un barrage. Tenez-vous loin de ces obstacles, car ces lieux sont surveillés. Cette mesure est bien connue de ceux qui fréquentent les parcs et réserves du Québec. N'hésitez pas à informer ceux qui ne respectent pas cette directive. C'est peut-être qu'ils l'ignorent.

*Le groupe de protection de la faune
et des eaux du Lac Sept-Iles*

Merci aux commanditaires de nos activités...

Fromagerie

Cayer[®]
inc.

Clément Bernard Ltée

Votre marchand RONA

METRO

DION MOTO INC.

106, ST-JACQUES
ST-RAYMOND
337-2776

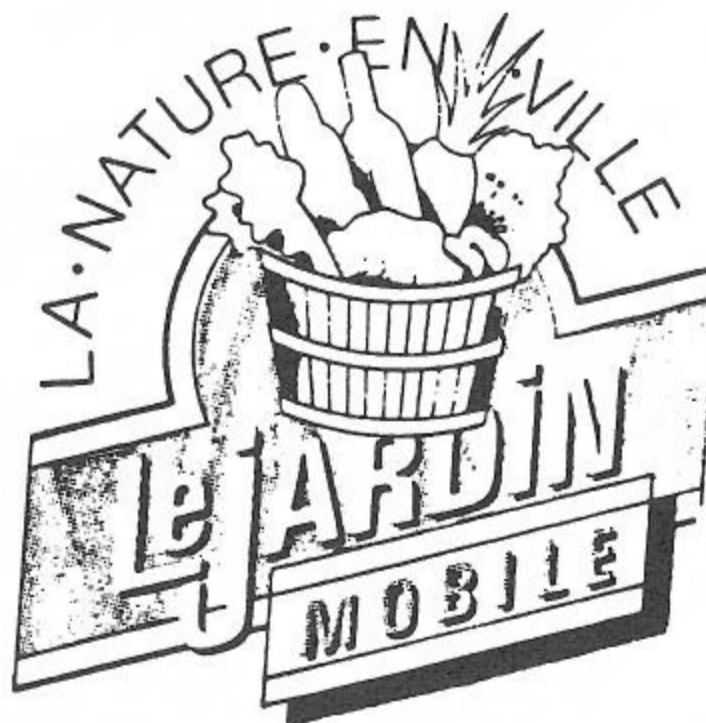

**A. CLOUTIER
SPORTS** inc.



PAULIN MOISAN INC.

QUINCAILLERIE MATÉRIAUX DE CONSTRUCTION

 **sports
experts**



**LES PUIITS
DU QUÉBEC inc.**

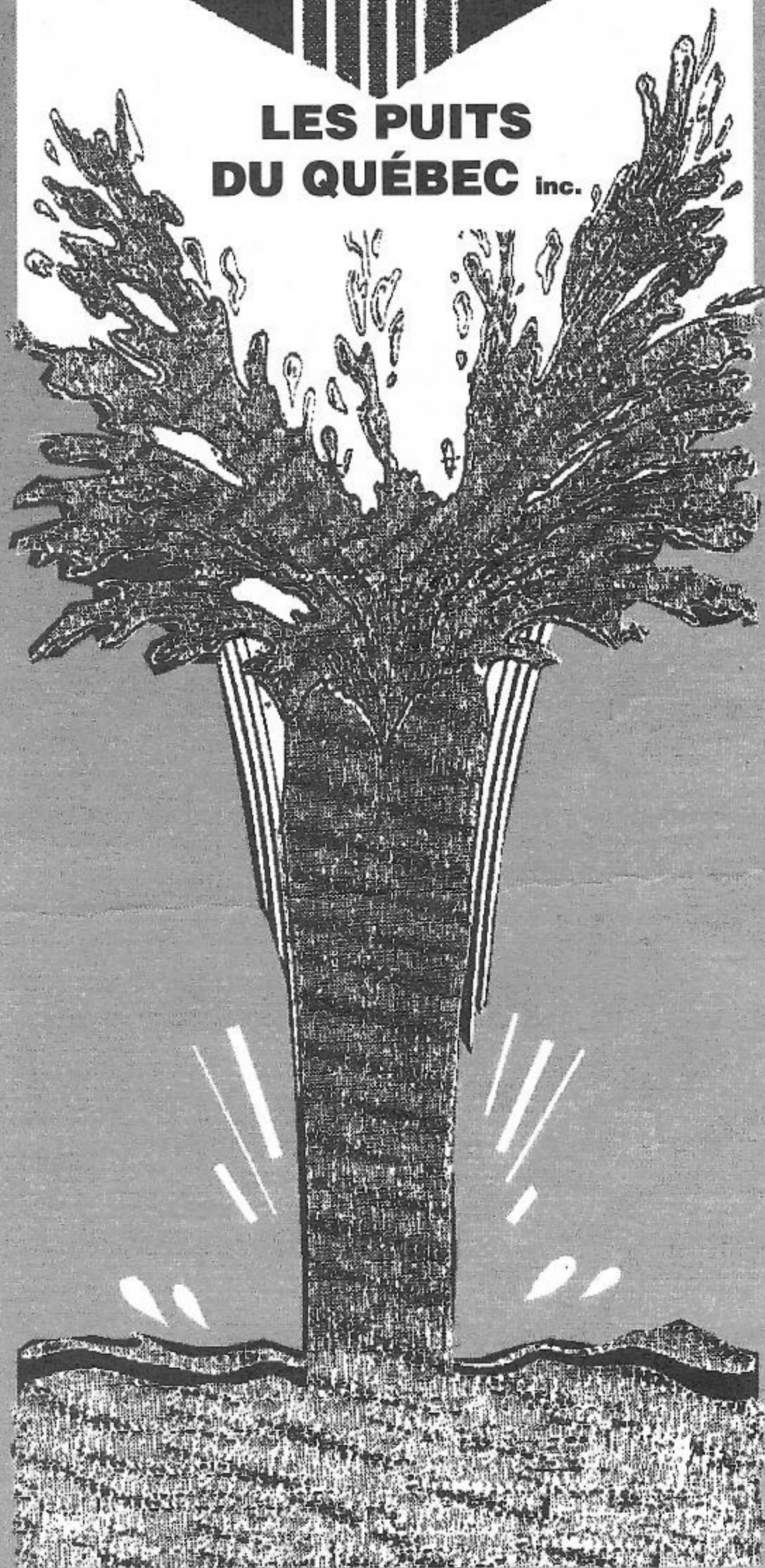

Le premier et le seul à garantir l'eau

PUITS ARTÉSIENS

- Résidentiels
Industriels et municipaux

- Forage pour thermopompe
 - Épreuve de pompage
- SERVICE D'HYDROGÉOLOGIE**

Québec

653-4582

856, John-West, STE-FOY

Rive-Sud

836-3346

BERNIÈRES



AUTO

HERVE FISET INC.

ST-RAYMOND, CTÉ-PORTNEUF.

Auto Hervé Fiset

Côte Joyeuse - St-Raymond - 337-4667

ACHAT ET VENTE

**D'AUTOS ET DE CAMIONS
NEUFS ET USAGÉS**

**FAITES CONFIANCE À DES GENS
D'EXPÉRIENCE**

HERVÉ FISET

MARIO FISET

DANIEL FISET

61 ANS EXP.

- AUSSI NOUS POUVONS VENDRE VOTRE
AUTO POUR VOUS (AUCUN FRAIS) •

LE PLUS GRAND CHOIX DANS PORTNEUF



GARANTIE DISPONIBLE
DE 3 MOIS À 24 MOIS

337-4667

Saison de pêche 1991...

UNE TRÈS BONNE SAISON DE PÊCHE 1991

par Jacques A. Bilodeau *

Cela fait plusieurs années que l'ALOUETTE mentionne mes succès ou mes déboires de pêche au Lac Sept-Iles. C'est donc avec un grand plaisir que je veux vous faire part de ma saison 1991 qui a certainement été la plus productive en quantité et en qualité depuis 1976.

Mais ne vous y trompez pas, c'est loin d'être facile. Seulement deux truites arc-en-ciel de 17 pouces, oui deux, ça vide pas un lac pour ceux que cela inquiète. Quant aux autres de 11 et 12 pouces, elles ont été plus nombreuses et surtout très agréables à prendre et très bonnes à manger. Demandez-le à ceux qui ont eu la chance de goûter à mes prises. J'ai aussi pris en plein été plusieurs belles mouchetées de 12 et 13 pouces. Ce phénomène est très rare en juillet et je l'attribue à la compétition des truites pour la nourriture.

En juin, les truites arc-en-ciel ont commencé à mordre vers le 20 seulement. En juillet, la pêche a été très bonne au début et à la fin du mois. En effet, je n'étais pas là au milieu du mois, du 9 au 19, car j'étais à l'extérieur, parti, oui vous le devinez, à la pêche. En août, les grandes pluies dans la soirée et la nuit du 3 au 4 août ont changé complètement le comportement des poissons et les prises ont commencé à être très rares. Le nombre de prises est passé à une truite par 10 ou 12 heures de pêche. Il faut être patient n'est-ce pas? Alors, ne vous surprenez pas de ne pas en avoir pris si vous avez pêché quelques heures seulement au bout de votre quai. En général, les truites se tenaient dans 14 à 24 pieds d'eau. Il fallait donc pêcher en profondeur à l'aide de cuillères plongeantes suivies d'un beau gros ver de terre.

Pour ceux qui croient qu'il faut pêcher tôt le matin ou tard le soir, détrompez-vous. Le Lac Sept-Iles a ses humeurs et le poisson a beaucoup mordu entre 9 heures et midi. J'ai aussi plusieurs prises en plein jour, entre 16 et 18 heures. Les soirées sont en général moins fructueuses. Soulignons qu'une des deux grosses arc-en-ciel a été prise vers 14 heures en plein soleil, un dimanche après-midi au travers des skieurs qui passaient à moins de 15 pieds de ma chaloupe. Sur ce point, je demande à tous de ne jamais passer derrière un pêcheur pour ne pas couper les lignes qui traînent parfois jusqu'à 100 pieds. Plusieurs se sont plaint de ce phénomène nouveau qui tient du manque de prudence et de respect.

Je suis convaincu que plusieurs membres individuels, familiaux ou fondateurs se sont amusés comme moi et souhaitent une longue vie au programme d'ensemencement. Quant à moi, je contribuerai à nouveau au fonds d'ensemencement pour devenir un MEMBRE DE SOUTIEN et cela même si la contribution de 100\$ de 1991 était bonne pour trois ans. Compte tenu de mes prises de 1991, je m'engage donc à payer un nouveau 100\$ et même plus si c'est nécessaire pour que toutes les truites que j'aurai prises soient remplacées et que la survie du programme soit assurée pour de nombreuses années pour tous les pêcheurs. Bonne saison 1992!

NDLR: Jacques A. Bilodeau habite le secteur sud-est depuis plusieurs années. Il est directeur du recrutement de l'APLSI depuis 1984 et membre-fondateur du GROUPE DE PROTECTION DE LA FAUNE ET DES EAUX DU LAC SEPT-ILES. Il collabore depuis plusieurs années à la rédaction d'articles dans l'ALOUETTE.

LOTOMATIQUE...

Un couple de la Saskatchewan a failli ne jamais toucher les 2,5 millions \$ qu'il avait gagné à la loterie

Lorne et Margaret Baun ont reçu de Lotto 6-49, hier, un chèque de 2,5 millions \$ pour le tirage du... 6 avril 1991. Et encore s'en est-il fallu de peu qu'ils n'aient absolument rien.

L'histoire a commencé le mois dernier, au moment où M. Baun a décidé d'aller fermer son chalet du lac Emma, avant d'entreprendre un voyage en Arizona.

Parmi les effets qu'il trouva et rapporta à la maison, se trouvait une chemise. Dans la poche de cette chemise, il y avait un billet de loterie. Un billet qui valait 2,5 millions \$ depuis 10 mois, mais dont on avait oublié l'existence...

Si cet oubli s'était poursuivi pendant encore deux mois, le billet aurait été expiré (il expire un an après le tirage) et il n'aurait rien valu.

Source : Le Soleil, Fév. '92

**Ça pourrait
vous arriver!**

**Alors, utilisez
Lotomatique.
Formulaires
d'abonnement
disponibles au
Club nautique.**

SALON DE QUILLES ● ST-RAYMOND INC.

750, Côte Joyeuse, St-Raymond, Qc G0A 4G0/Tél.: 418-337-8090

*Nouveau sport à Saint-Raymond
Venez jouer aux quilles . . .*

Bienvenue aux Vacanciers !

**Bar
«Le Dalot»**

**Mini Golf
18 trous**

**Bar
Terrasse**

Horaire Juillet/Août :

Lundi: FERMÉ / Mardi au vendredi: 19h00 à la fermeture / Samedi et dimanche: 13h00 à la fermeture

Jour de pluie : *INFORMEZ-VOUS AU 337-8090*



668 rue St-Joseph,
St-Raymond G0A 4G0
Tél.: 337-2552

LE CHOIX DE L'ÉTÉ

pour des vêtements
pratiques, de qualité et de
bon goût . . .

pour se sentir à l'aise
et sûre de soi . . .

à la plage
au travail
ou en toute occasion

Grandeur:
5 à 20 / 36 à 44



«Costume de bain
Christine»



GRUPE DE LA PROTECTION DE LA FAUNE ET DES EAUX DU LAC SEPT-ILES LISTE DES MEMBRES FONDATEURS DU FONDS D'ENSEMENCEMENT

Denise Auger
Georges Beaulieu
Jacques A. Bilodeau
René et Ginette Bourgeois
Marcel Brière
Berthier Chenard
Daniel Cimon
Albert E. Cloutier
Marc Cloutier
François Dubé
Jean-Louis Falardeau
Lise Falardeau
Pierre Fitzgérald
Jean Fontaine
Yves-J. Fournier
Pierre Gauvin
Louise Genest
Jean-Guy Girard
Raymond Girard
Maurice Guillemette
Rodrigue Julien
Florent Laberge
Antoine Lacoursière
Louisette et Alex Leclerc

Rosanne Leclerc et Gérard Juneau
Guy Letarte
Jean-Guy Ouellet
Georges Paradis
Eugène Parent
Roger Perreault
Marcel Roberge
Denise St-Pierre
Centre de Plein Air St-Sacrement
Larry Thomson
Léon Toupin
Philip Watson et
Huguette Lévesque
Gérald D. White

et la contribution additionnelle de
messieurs Rénaud Jobin et de
Jean-Louis Falardeau au nom de
la compagnie
LE JARDIN MOBILE

Les membres du Groupe de la protection de la faune et des eaux du Lac Sept-Iles remercient sincèrement tous ces fondateurs qui garantissent un minimum de fonds pour les deux prochaines années. La poursuite du programme d'ensemencement 1992 et 1993 est désormais acquise et pour le plaisir de tous les pêcheurs.

PORTRAIT DES AUTRES CONTRIBUTIONS

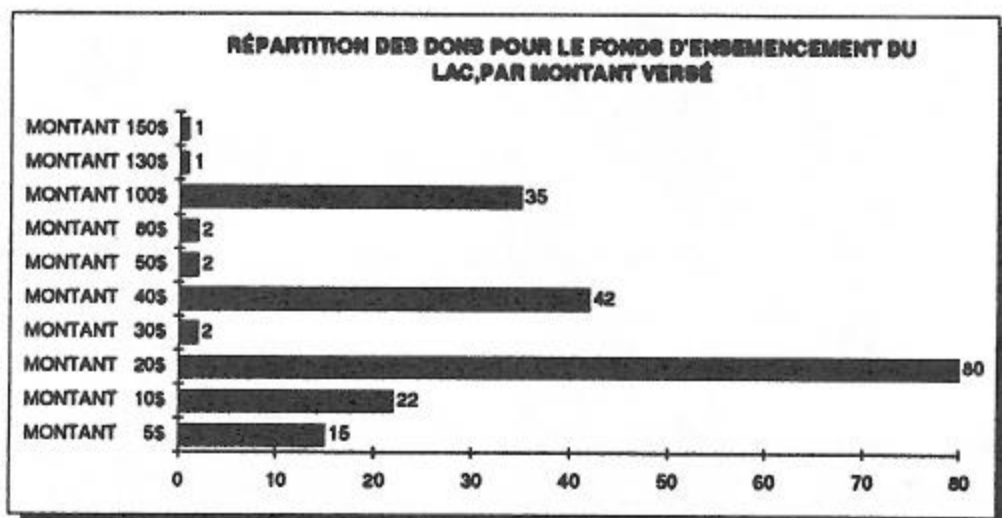

Au total, 202 personnes ont contribué au fonds d'ensemencement soit 37 dons inférieurs à 20\$, 84 dons comme membre familial et 37 comme membre fondateur ou commandite. Le montant total recueilli en 1991 est de **7675\$**

**Données recueillies par
Jacques A. Bilodeau**

NOUS SOMMES L'ÉQUIPE AUX SERVICES MULTIPLES !

ESCOMPTE

10%

S'APPLIQUE SUR:

- Tous les cosmétiques
- Tous les produits de soins (Biotherm et autres)
- Tous les parfums
- Toutes les marques

TOUS LES SERVICES D'UNE
PHARMACIE GRANDE SURFACE
... ET ENCORE PLUS!

- SERVICES POSTAUX
- PRODUITS ET ALIMENTS NATURELS
- SERVICES ORTHOPÉDIQUES

337-2238

CENTRE DE VENTES AUTORISÉ **Radio Shack®**

UNIPRIX

OUVERT

365 JOURS
PAR ANNÉE

7
JOURS

Lefebvre

CENTRE-VILLE ST-RAYMOND



Une nouvelle saison estivale commence et je tiens personnellement à vous souhaiter un été 1992 des plus agréables.

Vous êtes propriétaires de site privilégié et vous avez raison d'en être fier. Je vous félicite de si bien les conserver.

Je suis toujours présente dans votre secteur, et je demeure disponible pour toutes informations futures. J'espère avoir l'occasion de vous rencontrer.



*Louise Laisac
Audrié Laisac*

Au Québec, personne ne vend plus que RE/MAX

PERSONNE N'A LA PUISSANCE DE RE/MAX®

Activités sociales . . . en photos !

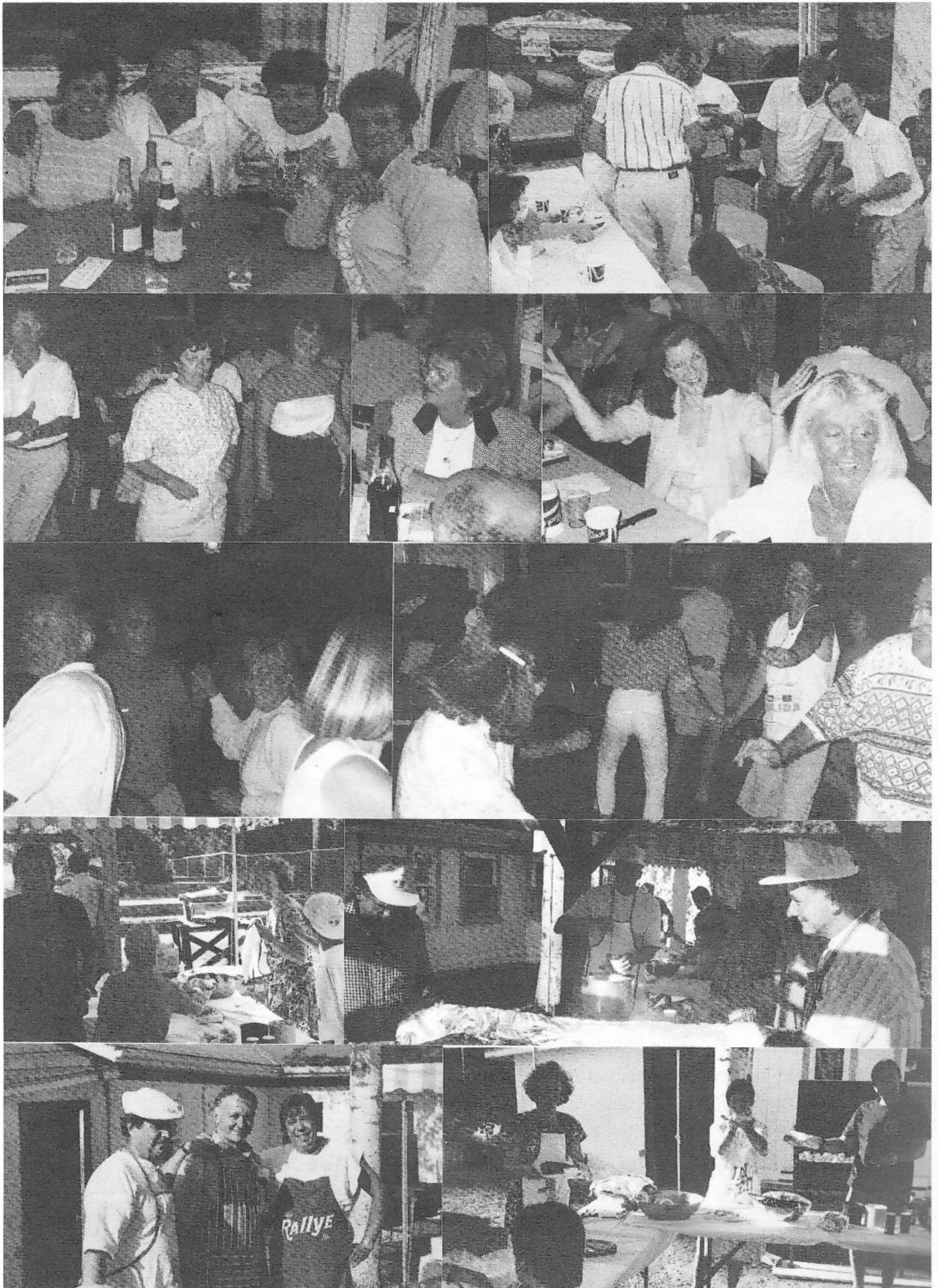



Ti-Oui Snack-Bar INC.

C'est un plaisir de vous servir pour la 18^e année
toujours avec le même service et la même qualité!

Bar Laitier

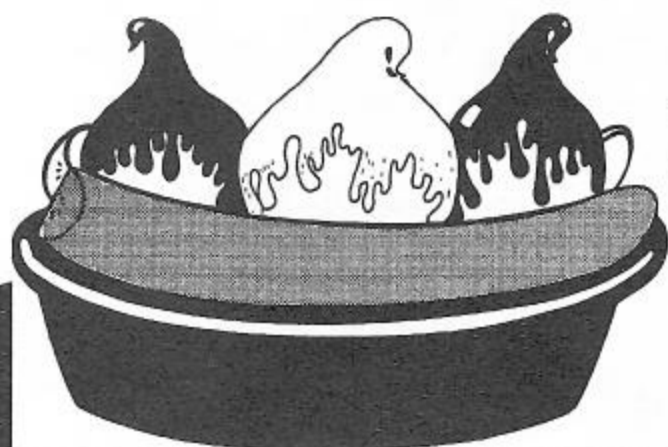

L'endroit par excellence pour se sucrer le bec!

St-Raymond
201, St-Jacques

337-2921



**Hôtel Motel
de la Colline**
337-2819

- 23 unités de motel
- lit d'eau
- salles de réceptions
- 2 salons pour réunions



Piano-Bar
«La Détente»

- chansonnier (les fins de semaine)

**Braisier
de la Colline**

- Menu du jour du lundi au vendredi jusqu'à 8h00 le soir
- Table d'hôte tous les jours
- Salon réunion de famille



337-6734

POMPES ET FILTRATION ST-RAYMOND enr.

Vente & Réparation

Installations de pompes & Système de filtration d'eau

JEAN MARTIN

*vous souhaite
un été ensoleillé*

TÉL.: **337-6263**

Activités sociales . . . en photos !



Victorin Vézina Enr.

Vous désirez une installation
de FOSSES SEPTIQUES
Faites appel à nos services:



EXCAVATION - TERRASSEMENT
CREUSAGE DE FOSSES SEPTIQUES
GRAVIER - SABLE - PIERRES
TERRE À GAZON



ESTIMATION GRATUITE

234, ave Noreau
St-Raymond, Québec G0A 4G0

Tél.: (418) 337-2084

**PRODUITS DE L'ÉRABLE PUR
À VENDRE**

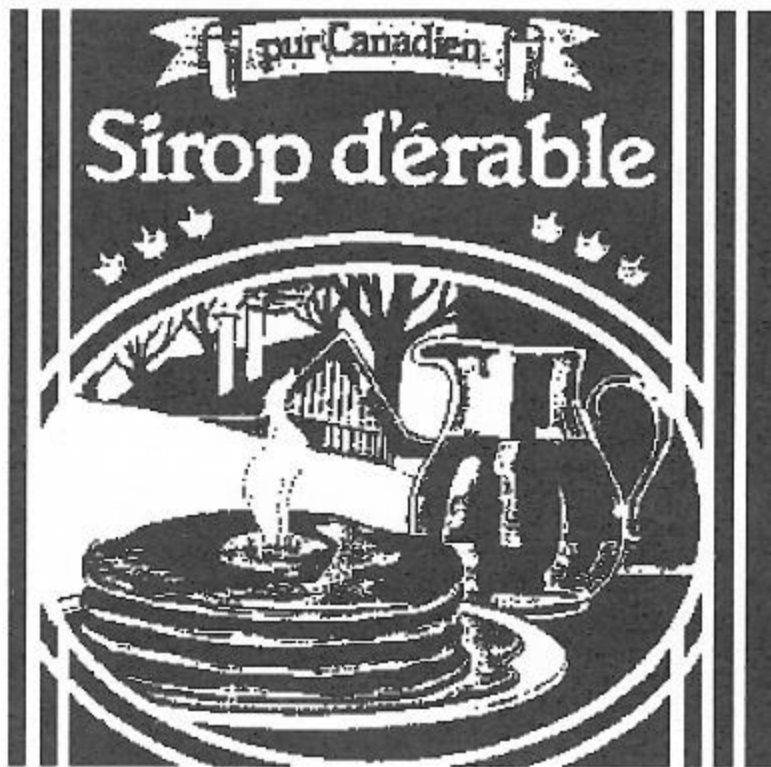

**SERVICE DE
DÉNEIGEMENT**



Nous vous souhaitons un bel été !

Gérard et Gaétan Légaré
1501, Rang Notre-Dame, St-Raymond

337-7122



Gérard Mathieu
président

Auto-École Jean-Marc Enr.

530 A, Côte Joyeuse, St-Raymond

COURS SUR TRANSMISSION AUTOMATIQUE OU TRANSMISSION
MANUELLE

• COURS — • AUTOMOBILES — • VÉHICULES LOURDS — • MOTO

337-6863

À ST-MARC-DES-CARRIÈRES TÉL.: 268-5311



Confection
pour
dames

Tél.: 337-7374

180, rue St-Joseph
St-Raymond, G0A 4G0

MARIE-CLAIRE
PLAMONDON

Activités sociales . . . en photos !



TÉL.: 337-6842 / 2198

LES ENTREPRISES VICTORIN NOREAU INC.

PIERRE À CHAUX AGRICOLE — GRAVIER - TERRE À GAZON - SABLE - PIERRE CONCASSÉE

DÉNEIGEMENT

EXCAVATION: PELLE HYDRAULIQUE PÉPINE

285, Route BourgLouis

ST-RAYMOND

POUR LE PLUS GRAND CHOIX DE FILMS . . .

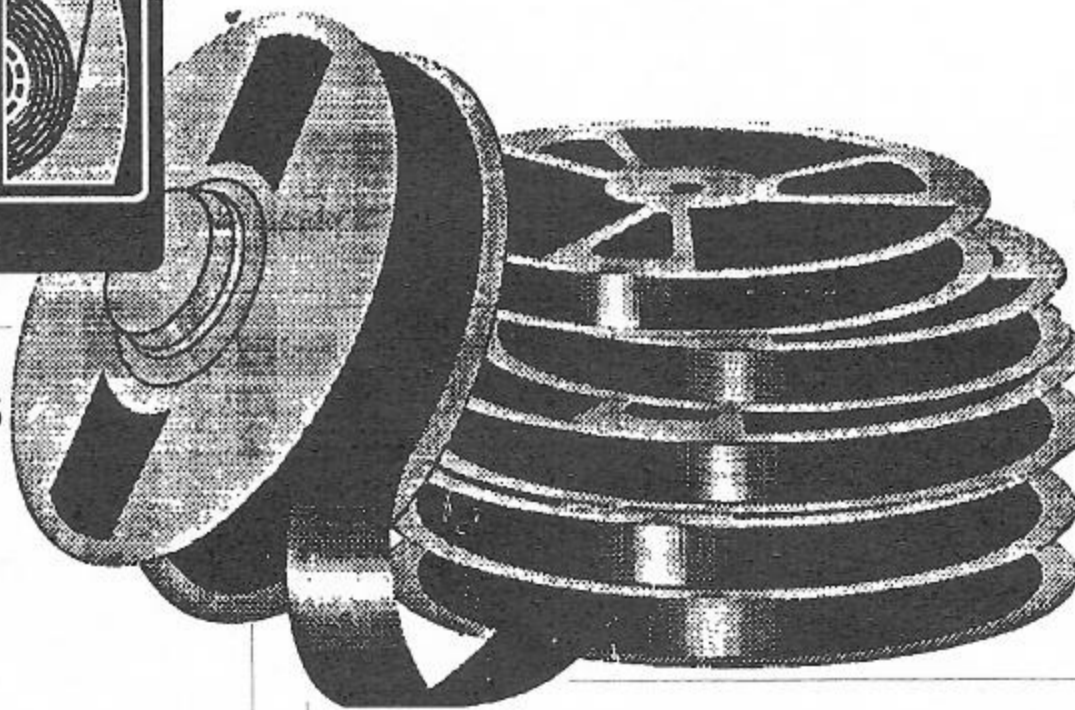

CINÉMA ALOUETTE

**NOUVEAUTÉS
VIDÉO
DE L'HEURE
ET PLUS DE
1400 TITRES
À VOTRE
DISPOSITION
DE 12H00 À 22H00**

CINÉMA **Vendredi :** **20h00**
Samedi : **20h00**
Dim.-Merc.: **20h00**

Surveiller nos titres à l'affiche dans nos journaux locaux,
Journal de Québec et Le Soleil. TV Horaire 7 jours

Une seule adresse : 380, St-Joseph, St-Raymond 337-2465



ST-MARC

395, boul. Dussault
268-3548

CAP-SANTÉ

225, Rte 138
285-0411

ST-RAYMOND

131, St-Jacques
337-2244

Activités sociales . . . en photos !



LES MARIAGES

Samedi, 20 juillet 91, journée de la nuptialité: Nancy Fiset et Alain Lapointe, Marie-Andrée Paradis et Benoît Pagé. Diane Carbonneau et Bernard Paré ont tous uni leur destinée par un chaud, très chaud 32 degrés. Pour certaines spectatrices, ce fut la course aux mariages.

TROPHÉE "GENEST"

Pour l'été '92, le concours couronnera une fois de plus les embellissements floraux. Les petits "pouces verts" pourront s'en donner à coeur joie.

PROCESSION DE L'ASSOMPTION

À l'occasion du 150^e de Saint-Raymond, une coutume abandonnée depuis près d'une vingtaine d'années revivra sur le lac Sept-Iles: la procession aux flambeaux de l'Assomption. Les consignes: regroupement des embarcations au Club nautique pour 19h00 et départ de la procession; circuit d'environ 45 minutes avec retour au Club pour 20h15; messe à la chapelle à 20h30.

THÉÂTRE

Après la messe de 20h30, 15 août, jour de l'Assomption, vous pourrez traverser au Club pour la présentation de la pièce de théâtre préparée par les jeunes du lac. Ne manquez pas de venir les applaudir.

J'AIME LES PÊCHES

Déjà à la mi-août, Diane se préparait pour l'hiver: confitures aux pêches pour le petit Bernard, mais avec dix paniers. Même si on en donne quelques-uns, il en reste pour faire des tartes, des gâteaux renversés, des coulis et même en congeler. Paraîtrait qu'elle cherche encore des recettes! Et pour clore le tout, pourquoi pas un petit "schnapps aux pêches"? À la bonne vôtre! P.S. Depuis ce temps, avez-vous remarqué le beau teint pêche de Diane?

LES ALGUES

Eux aussi pensaient que ça n'arrivait qu'ailleurs. Lisez bien ceci. "La Méditerranée est à la veille d'une catastrophe écologique, du fait de la prolifération d'une algue toxique tuant toute vie là où elle se répand" (Le Soleil). L'algue est apparue en 1984 et a depuis proliféré. En 7 ans, les autres algues, les invertébrés, les mollusques sont disparus et il n'y a pratiquement plus de poissons. Les causes? Déboisement et surpopulation des rives entre autres raisons. C'est pour quand au lac Sept-Iles? Les poussées d'algues

des deux dernières années ne seraient-elles pas un signal? Le reboisement des rives, pensons-y!

CLÉMENT BERNARD

L'Alouette veut adresser toutes ses excuses à ce commanditaire pour avoir omis de signaler sa participation à nos activités sociales en page 10 de sa dernière édition. Qui n'a jamais de distractions lors de l'exécution d'un travail? Luc, excuse encore une fois cet oubli lors du montage. Sûrement que si j'avais plus d'aide, de telles erreurs pourraient être évitées. Tu as bien fait de me le signaler. (A. Lacoursière)

BRUIT ET VITESSE

Un nouveau membre signale au comité du recrutement qu'il continuera à payer sa cotisation si l'A.P.L.S.-I. intensifie sa campagne anti-bruit et anti-vitesse autour du lac. Encore cette année, L'Alouette aborde le sujet mais les résultats se font un peu attendre dans certains cas. Pensez toujours que vos comportements peuvent indisposer vos concitoyens et même faire perdre des membres à votre association.

RECRUTEMENT + POISSON

Après seulement deux jours de retour par la poste des cotisations (7 + 8 avril), Jacques A. Bilodeau était très optimiste: 69 cotisants, 2 nouveaux membres, 46 des 69 cotisants souscrivent au Fonds d'ensemencement dont 3 nouveaux membres-fondateurs. En deux jours, le fonds s'est enrichi de 650 truites arc-en-ciel. Bravo à tous ces gens qui estiment et appuient le travail des bénévoles de l'A.P.L.S.-I. Convertissez votre voisin à la cause s'il n'est pas membre.

MOUSTIQUES

Saviez-vous que manger des oranges peut éviter l'utilisation d'insecticides et de pesticides? En effet, les insectes n'aiment pas l'odeur que dégage notre peau quand nous avons mangé des oranges et d'autres agrumes. (Mais évitez les bananes - c'est leur parfum préféré.) Évitez également les parfums ainsi que les shampooings, les désodorisants ou les crèmes qui en contiennent. Les insectes sont attirés aussi par les couleurs sombres. Portez des vêtements clairs quand vous vous baladez en forêt. Pourquoi ces conseils? Chaque fois que nous employons un poison (insecticides), nous courons le risque de tuer nos prédateurs d'insectes naturels, c'est-à-dire les oiseaux. Quant aux agrumes, ce doit être pour cela qu'il n'y a pas de maringouins en Floride.

Activités sociales . . . en photos !



Loto-Québec
Centre de Validation

Ferplus

QUINCAILLERIE

**CROWN
DIAMOND**

QUINCA-TOUT INC.

Y'a de tout!

JEAN-LOUIS & MARIO MOISAN PROPRIÉTAIRES

Paiement Direct
Desjardins

205, St-Joseph, St-Raymond, Portneuf
Centre Ville

337-7311

Nous avons maintenant à notre service, M. André Marier, expert en quincaillerie.

NOURRITURE «HAGEN» POUR PETITS ANIMAUX

• Aspirateurs centraux • Articles de chasse et de pêche • Cadeaux • Luminaires



Cartes Visa
et Master Charge
acceptées



Delneuf Inc.

Prop.: Martin Trudel

**SERVICE DE
REMORQUAGE
AUTORISÉ PAR LE
CLUB AUTOMOBILE
DE QUÉBEC**



Peinture — Débosselage

• Réparation et peinture de chaloupes en fibre de verre.

ROUTE 365, SAINT-RAYMOND

337-7937 Jour et Nuit

Activités sociales . . . en photos !



NOUVEAUTÉ:
 Pierre volcanique
 Mousse de tourbe
 Écorce pour
 terrassement
 Terre noir, etc.

**OUVERT
 LE SAMEDI
 JUSQU'À 16H00**

Cartes de crédit:

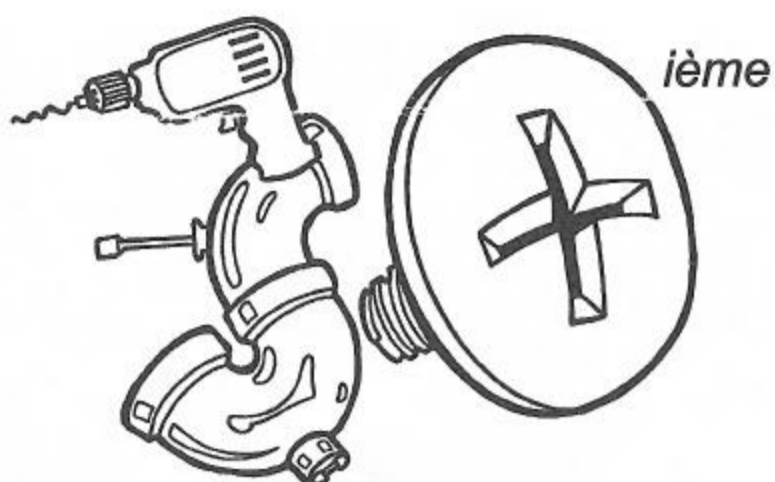

ANNIVERSAIRE
 1961 1991



PAULIN MOISAN Inc.

CENTRE DE RÉNOVATION
 746, ST-JOSEPH, ST-RAYMOND

TÉL.: 337-2297 FAX: 337-8085

COMMANDITAIRE OFFICIEL DU «DESSERT» AU B.B.Q.

*Notre équipe saura
 vous conseiller pour
 vos petits et gros
 projets de
 construction.*

*Cet été surveillez
 nos spéciaux
 30e anniversaire.*

*Procurez-vous notre
 T-shirt
 30e anniversaire au
 cours de l'été, il
 pourrait être
 profitable \$\$.*



Garage N. Duplain Ltée

370, CÔTE JOYEUSE, ST-RAYMOND

PROP.: FERNAND JOBIN — JEAN-PAUL HARDY

337-2521



• ALIGNEMENT SUR 4 ROUES ET BALANCEMENT SUR ORDINATEUR •



Pour un meilleur service !

- Suspension voitures américaines et importées
- Traction avant

BF GOODRICH

DUNLOP

ARMSTRONG

LEE

POSE ET VENTE DE PNEUS

Les cartes Shell - Master Charge
 Visa - American Express sont acceptées

Changement d'huile - Filtre moteur
 Lubrification - Système d'échappement
 Freins (tournage disques et tambours) - Amortisseurs

Activités sociales . . . en photos !



sports experts

DE L'AUTRE CÔTÉ DU PONT

Venez voir nos techniciens
spécialisés
pour l'entretien et la réparation de
vos articles de sports

Un seul endroit!!

114, St-Jacques, St-Raymond
337-2989



Tout pour le lac!

- Accessoires nautiques
- Camping / pêche
- Vélo de montagne
- Jeux d'extérieur

et plus! . . .

Sports de raquette

Piscine et accessoires



**sports
experts**

Trophées et gravure sur place

Arme à feu et service d'armurerie

177, rue St-Joseph, St-Raymond

337-2777

unitotal

votre quincaillier conseil

**QUINCAILLERIE
JEAN DENIS LTÉE**

PLOMBERIE - ÉLECTRICITÉ - PEINTURE «SICO»

SPÉCIALITÉ: Vente et réparation

Pompes à eau - Piston, turbine, submersible, GSW, Duro, etc. . .

PIÈCES DISPONIBLES EN MAGASIN

POURQUOI CHERCHER AILLEURS?

Chez nous, c'est la solution à vos problèmes!

SAMEDI FERMETURE À 16H00 Cartes VISA, MASTER CHARGE, AMERICAN EXPRESS acceptées
PAIEMENT DIRECT

Activités sociales . . . en photos !





SUZUKI

OUTBOARDS

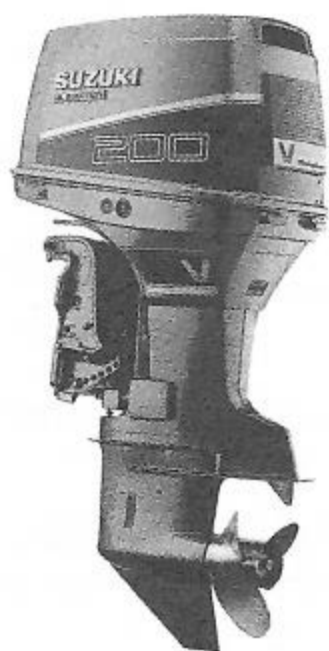

TOUTE LA GAMME DES MOTEURS SUZUKI DE 2 H.P. À 225 H.P.
 - GARANTIE 2 ANS. VENTE, SERVICE, LOCATION. RÉPARATION DE TOUTES
 MARQUES - RÉPARATION SUR PLACE. OUVERT TOUS LES SOIRS, SAMEDI
 JUSQU'À 16 HEURES.

Garantie
 2 ANS

DION MOTO INC.
 106, ST-JACQUES
 ST-RAYMOND
337-2776

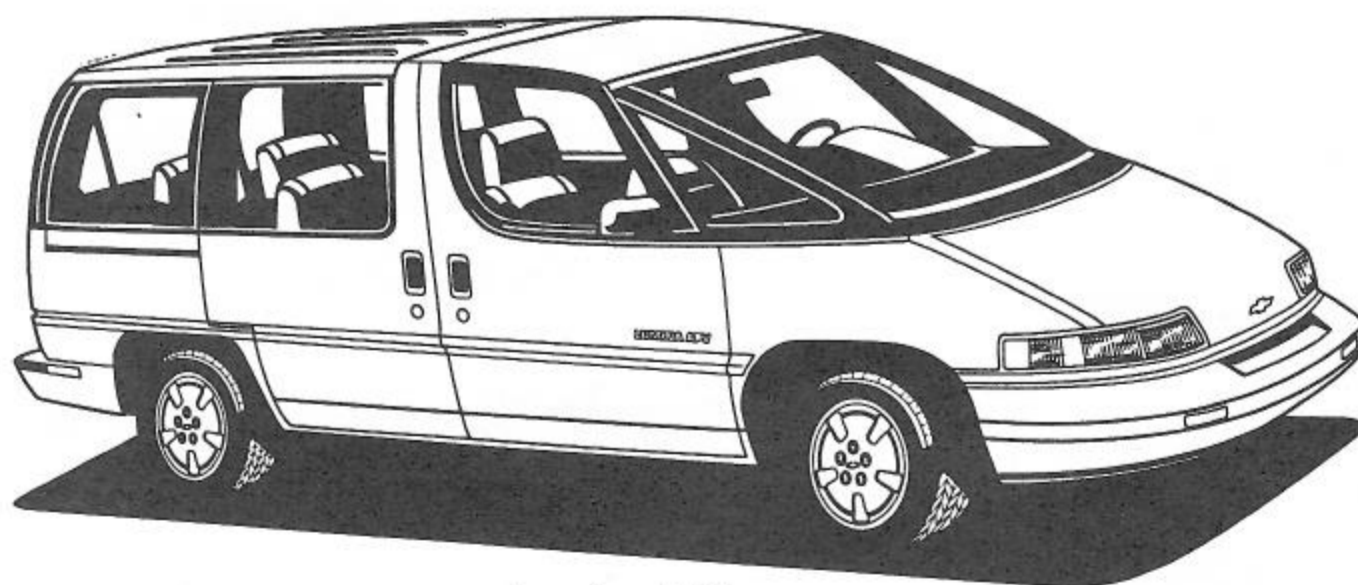

Lumina APV

CHEVROLET
 OLDSMOBILE
 CAMION S-10 & C-10



212, St-Jacques,
 St-Raymond

Téléphone :

337-2226

Québec sans frais:

692-0975

CHAPELLE

Le 25 août '91 avait lieu dans notre chapelle une messe d'Action de Grâce à l'occasion du 50e anniversaire de fondation.

Une foule recueillie avait pris place à l'intérieur de la chapelle pour accueillir le célébrant Martin St-Amant, curé de Saint-Raymond, accompagné de Joffre Galarneau, ancien desservant et frère Ernest Morency, notre desservant actuel.

Après la cérémonie, l'assistance fut invitée à un vin d'honneur et un goûter.

On fraternisa ensemble tout en admirant de magnifiques photos rappelant des étapes de la vie autour du lac.

Étaient présents, monsieur André Girard, maire de la paroisse, son épouse, certains marchands de Saint-Raymond, nos donateurs ainsi que nos pionniers et anciens syndics.

Merci à tous qui ont participé au succès de cette fête.

Claire Lapointe, secrétaire-trésorière.

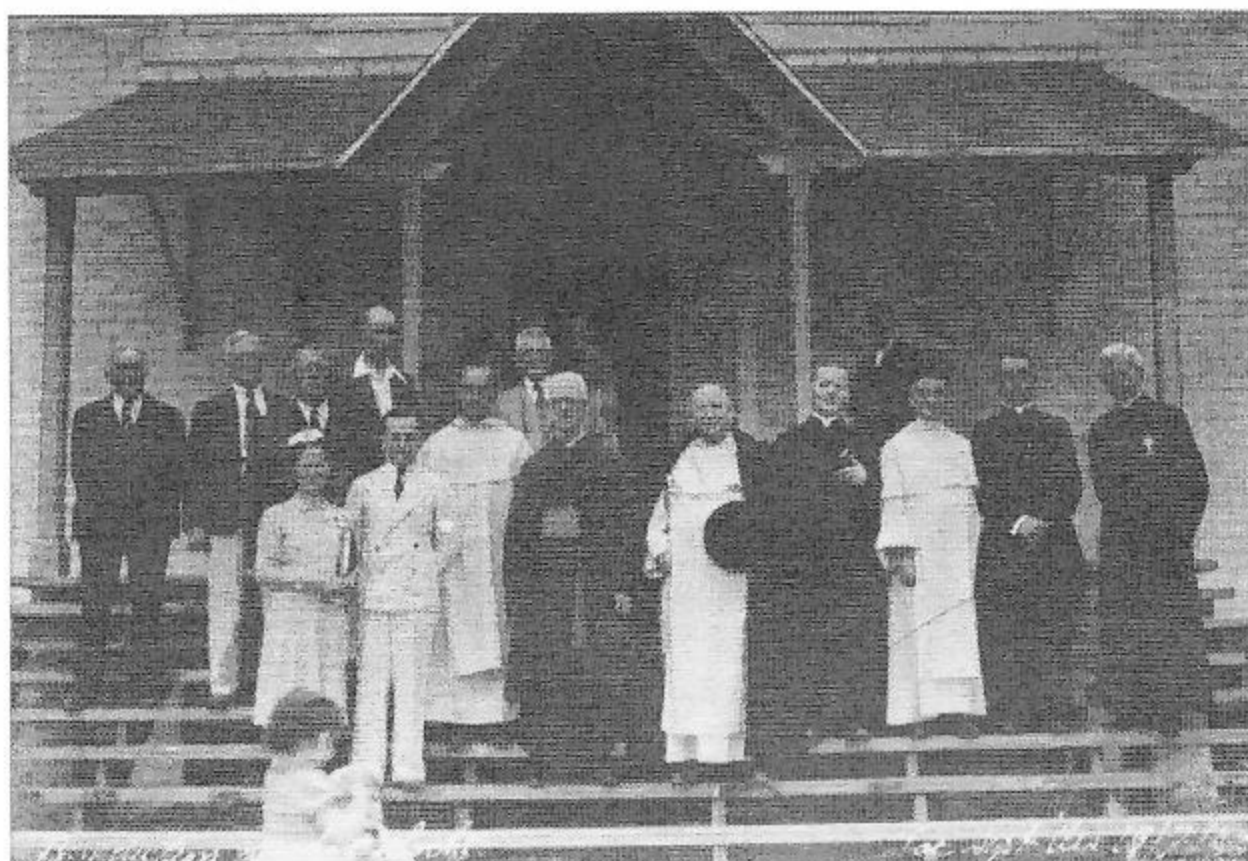

Inauguration de la Chapelle le 18 juillet 1942

Avant: Yvonne et Pierre Letarte, parrains de la cloche; Centre: Chanoine Pichette, curé de St-Raymond; Extrême droite: Vicaire Émile Marcotte et le servent du lac Père Ernest Carrier, S.S.S.; Arrière: Barthélémy Bourassa (pantalon blanc); Architecte de la Chapelle, Georges Rousseau (col ouvert).

AIDEZ-NOUS À COMPLETER NOS ARCHIVES EN IDENTIFIANT LES PERSONNES AUTRES QUE CELLES MENTIONNÉES. MERCI!

RETOUR AUX SOURCES

"Notre beau lac Sept-Iles demeurant pour moi le souvenir le plus doux et le plus précieux de ma jeunesse, c'est avec plaisir que je voudrais faire partie de votre association, étant propriétaire d'un chalet depuis l'an dernier. Vous trouverez donc ci-joint mon chèque au montant de 60\$ couvrant ma participation et à votre association et à la pêche.

Veuillez agréer, madame, monsieur, l'expression de mes salutations les plus cordiales".

C'était le petit mot d'un nouveau membre. Quel contraste avec les rebuffades de certains résidents heureusement peu nombreux.

**Vous vous absentez et vous désirez louer
votre chalet?**

**Contactez Yvon Alain au 337-4309
qui doit répondre à plusieurs demandes
chaque année.**



Tél.: (418) 337-7936

Yvan Gingras
propriétaire

744, rue St-Joseph, St-Raymond, Qc, G0A 4G0



MARIELLE RACINE, prop.

265, rue St-Maxime
ST-RAYMOND
G0A 4G0

337-4042



204 rue St-Joseph

St-Raymond

337-6776

Spécialité:

- Vêtements de base
- Conseils et ajustements gratuits
«Lingerie - croisière — Prêt-à-porter»
Grandeur de 6 à 22 ans
*Lingerie Liscya au coeur de la mode et
au coeur du centre-ville*

Sylvie Vachon

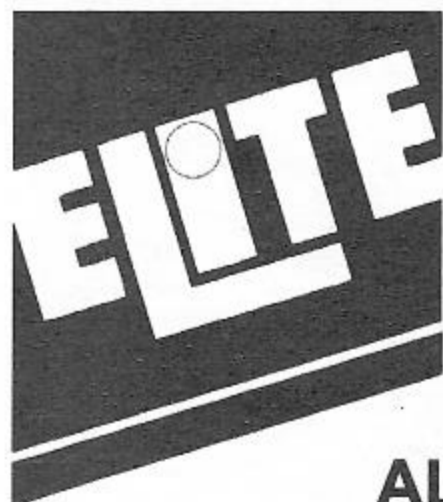

ALIMENTATION
M.R. enr.

MAGLOIRE TREMBLAY
PROPRIÉTAIRE

**CHARCUTERIE — BIÈRES FROIDES — VINS
CLUB VIDÉO**

OUVERT 7 JOURS PAR SEMAINE
DE 07h30 a.m. à 10h30 p.m.

775, St-Joseph, Saint-Raymond
Tél.: 337-2868



MEUBLES
J-P Giquère inc.
240, St-Jacques, St-Raymond,
Qc. G0A 4G0

337-2722

BONNE VALEUR / BEST VALUE

240, St-Jacques, St-Raymond, P.Q. G0A 4G0

ST-RAYMOND
PLYMOUTH-CHRYSLER INC.

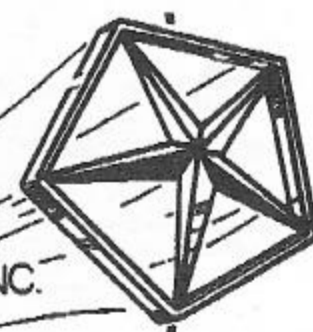

625, Côte Joyeuse
St-Raymond, Qué.
G0A 4G0

Tél.: (418) 337-6777 / Québec : 692-4485

Un Peu de Tout . . . en photos !



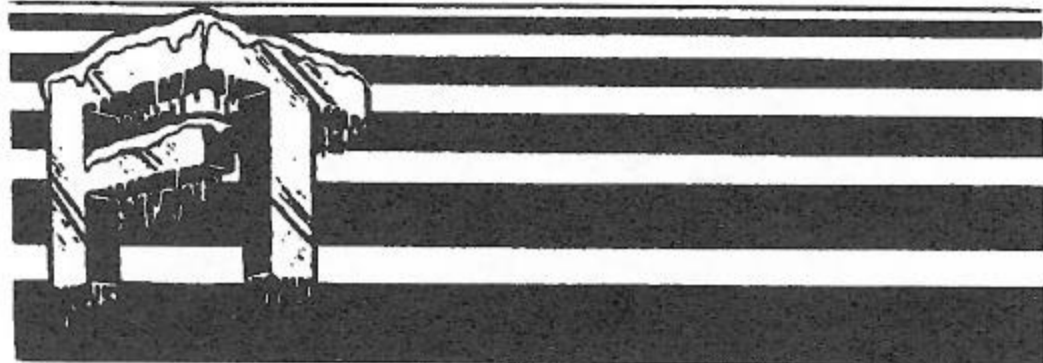

Fabien Trudel

ENTREPRENEUR EN RÉFRIGÉRATION ET CLIMATISATION COMMERCIAL ET RÉSIDENTIEL

R.R. No 2, Bte postale 6
532, Côte Joyeuse, St-Raymond
G0A 4G0

Tél.: (418) 337-7095

Épicerie - Boucherie

ROLAND GINGRAS

Bonne Saison
Estivale!



GROS & DÉTAIL

167 rue St-Pierre
St-Raymond
Tél.: 337-2228
Comté Portneuf

ENCADREMENT
LAMINAGE
MATÉRIEL D'ARTISTE
REPRODUCTIONS

SÉRIGRAPHIES
AQUARELLES
EAUX-FORTES
HUILES

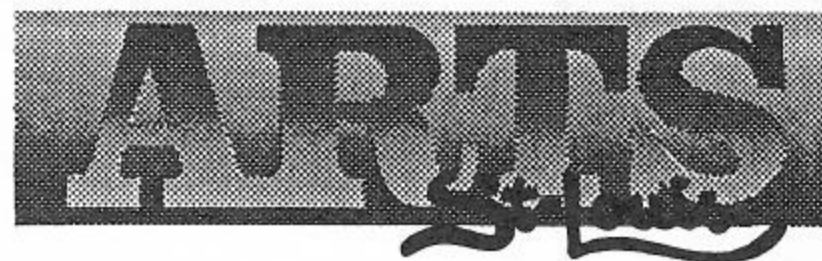

Atelier: peinture à l'huile, aquarelle.
Dessin, pastel.

465 St-Joseph, St-Raymond **337-4229**

Le Groupe



plamondon, moisan, thiboutot inc.

courtiers d'assurances

• A S S U R A N C E •
• VIE • INCENDIE • AUTOMOBILE • RESPONSABILITÉ • COMMERCIALE

Toute une équipe!

**17 courtiers
d'assurances à
votre service.**



BUREAU DE ST-RAYMOND:

292, rue St-Joseph, C.P. 549
St-Raymond, Qc. G0A 4G0
Téléphone: (418) 337-2294
De Québec: 692-4294
Fax: (418) 337-7281

BUREAU DE LORETTEVILLE:

ASSURANCE PARENT MAJOR INC.
90, rue Racine, Loretteville, Qc. G2B 3W6
Téléphone: (418) 842-3685
Fax: (418) 842-7825

BUREAU DE ST-BASILE:

353, rue de l'Église, Qc. G0A 3B0
Téléphone: (418) 329-3223

BUREAU DE CAP-ST-IGNACE:

GUIMONT RUEL SOULARD INC.
115, Du Manoir Ouest, Cap-St-Ignace, Qc G0R 1H0
Téléphone: (418) 246-5695
Ligne Watts: 1-800-463-7033
Fax: (418) 246-3152

Un peu de tout . . . en photos !

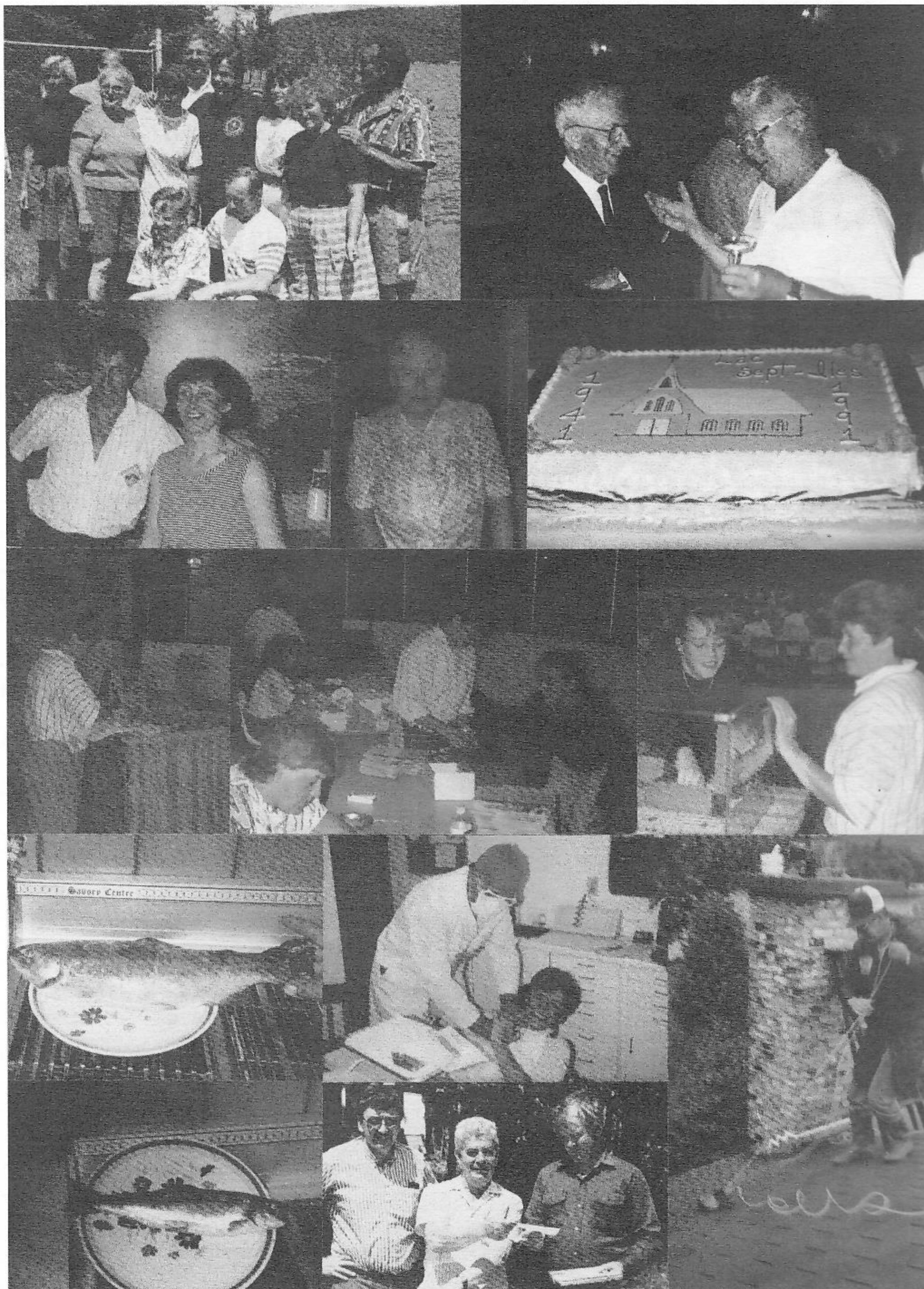

Bienvenue aux estivants du Lac Sept-Îles



**Boucherie
JEAN MARIE INC.**

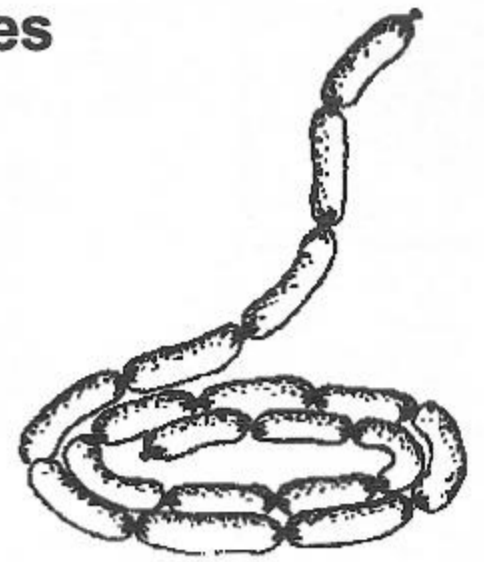

Viande catégorie A1 — Fromage — Poisson
Coupe Française

Service personnalisé

Saucisse maison — Empaquetage sous vide — B.B.Q. prêts à servir

764, St-Joseph,
St-Raymond G0A 4G0

Tél.: 337-2560

DESJARDINS ET L'ENVIRONNEMENT

La protection de
l'environnement
fait partie intégrante
de la mission sociale
du Mouvement des
caisses Desjardins.

Il y a longtemps que
nous sommes présents
dans le paysage.
Il nous tient à coeur.



LA CAISSE POPULAIRE
DE ST-RAYMOND

L'incroyable force de la coopération.



MUNICIPALITÉ RÉGIONALE
DE COMTÉ DE PORTNEUF
185 Route 138
Préfecture de Portneuf
Cap-Santé G0A 1L0

**INFORMATIONS RELATIVES À L'ÉQUILIBRATION 1992
DU ROLE D'ÉVALUATION DE ST-RAYMOND PAROISSE
(LAC SEPT-ILES)**

Nous rappelons que le principal attrait du secteur du Lac Sept-Iles est précisément l'accès au Lac Sept-Iles.

C'est ainsi que nous avons repensé les méthodes d'évaluation des terrains et que l'unité de mesure a été le pied de front pour tout immeuble ayant front au lac. Il va sans dire que divers facteurs ont été appliqués, principalement dans les cas suivants:

- Accès limité ou indirect
- Topographie
- Frontage restreint par rapport à l'étalon
- Profondeur insuffisante par rapport à l'étalon

Le taux unitaire de base est de \$430.00 par pied de front au lac. Le taux unitaire de base pour les îles Genoïs,

Ouellet et autres est de \$142.00 par pied de front au lac. Les terrains arrières sans accès au lac ont été évalués à des taux au pied carré dépendamment de leurs situations soit:

- \$0.54/pi.ca. sans accès au lac (rue privée)
- \$0.34/pi.ca. chemin lac Sept-Iles (asphaltée sans accès au lac)
- \$0.20/pi.ca. chemin lac Sept-Iles (gravelée sans accès au lac)

Les bâtiments ont été équilibrés à l'aide de facteurs d'équilibration trouvés sur le marché, par la simple équation évaluation antérieure/prix de vente.

Bernard Hamelin, Adjoint à l'évaluateur

Un Peu de Tout... en photos !

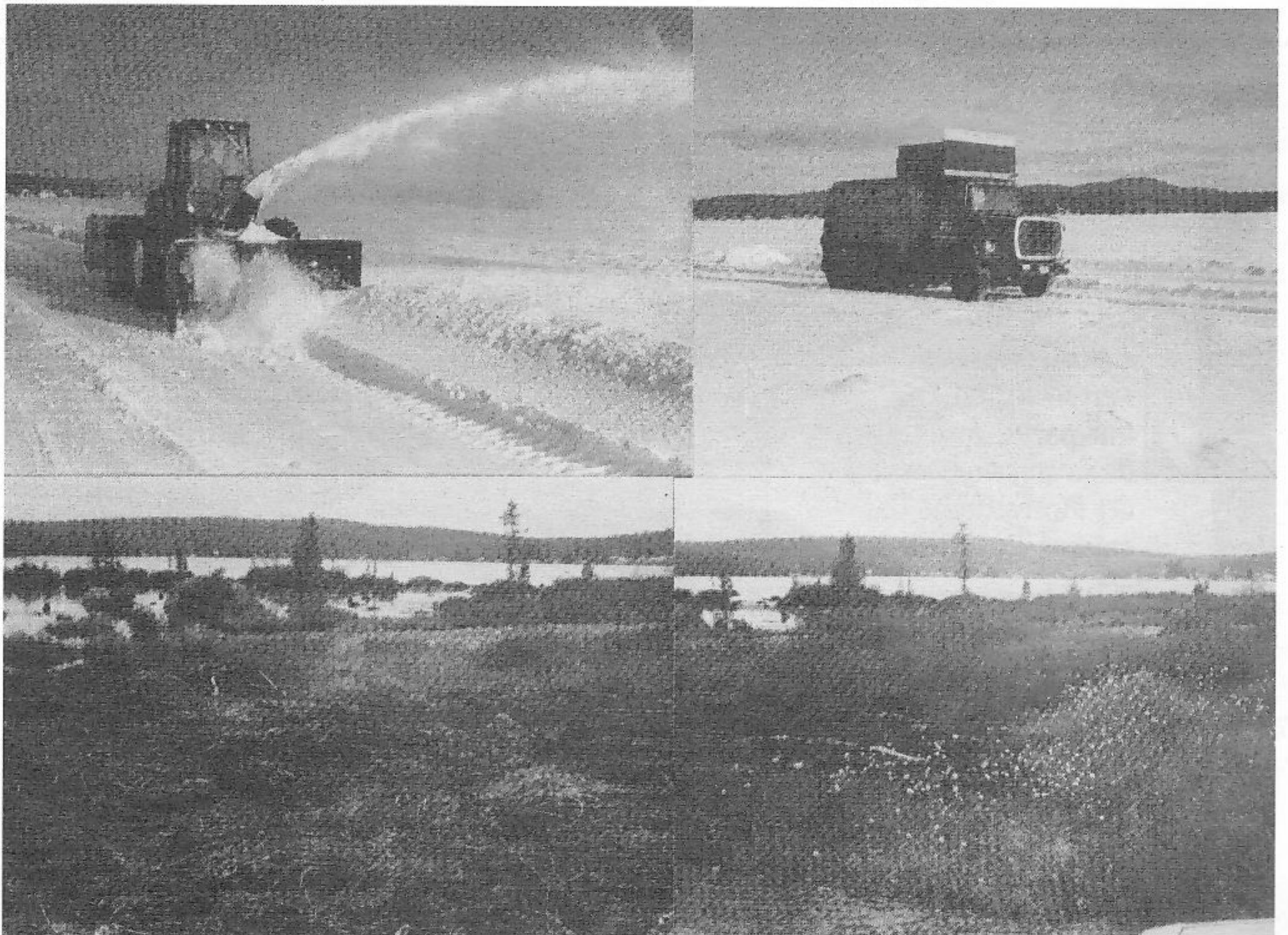



A. CLOUTIER **SPORTS** inc.



Moto marine

**181, St-Cyrille
Saint-Raymond**

**VENTE - RÉPARATION
LOCATION**



**MERCURY
OUTBOARDS**

(418) 337-2216

Prop.: LOUIS CLOUTIER & JACQUES LINTEAU



MATÉRIAUX
DE CONSTRUCTION
337-6728

**MAGASINER À ST-RAYMOND...
C'EST TELLEMENT PLUS AGRÉABLE !**

CENTRE JARDIN
BOTANIX
337-6728

**CHEZ VOTRE MARCHAND RONA
Clément Bernard Ltée**

APPAREILS
ÉLECTRIQUES
337-6728

PEINTURE
337-6728

**560, Côte Joyeuse,
St-Raymond, Qc G0A 4G0**

DÉCORATION
337-6728

ARTICLES
MÉNAGERS
337-6728

**Vous trouverez tout ce dont vous
avez besoin pour passer un bel
été!**

CADEAUX
337-6728

**Et pour le service appelez-nous
au 337-6728 ou mieux encore...**

ÉLECTRICITÉ
337-6728

... Passez nous voir!!!

QUINCAILLERIE
337-6728

Bonne Saison !

PLOMBERIE
337-6728

Heures d'ouverture :

Lundi - Mardi - Mercredi : 8h30 à 17h30

Jeudi - Vendredi : 8h30 à 21h00

Samedi : 8h30 à 16h00

OUTILLAGE
337-6728

• Commanditaire officiel du Bar à Salade lors du Souper au Steak •